LEONARDO 3

IS'N JA WAT?

turk & de groot

LE LOMBARD

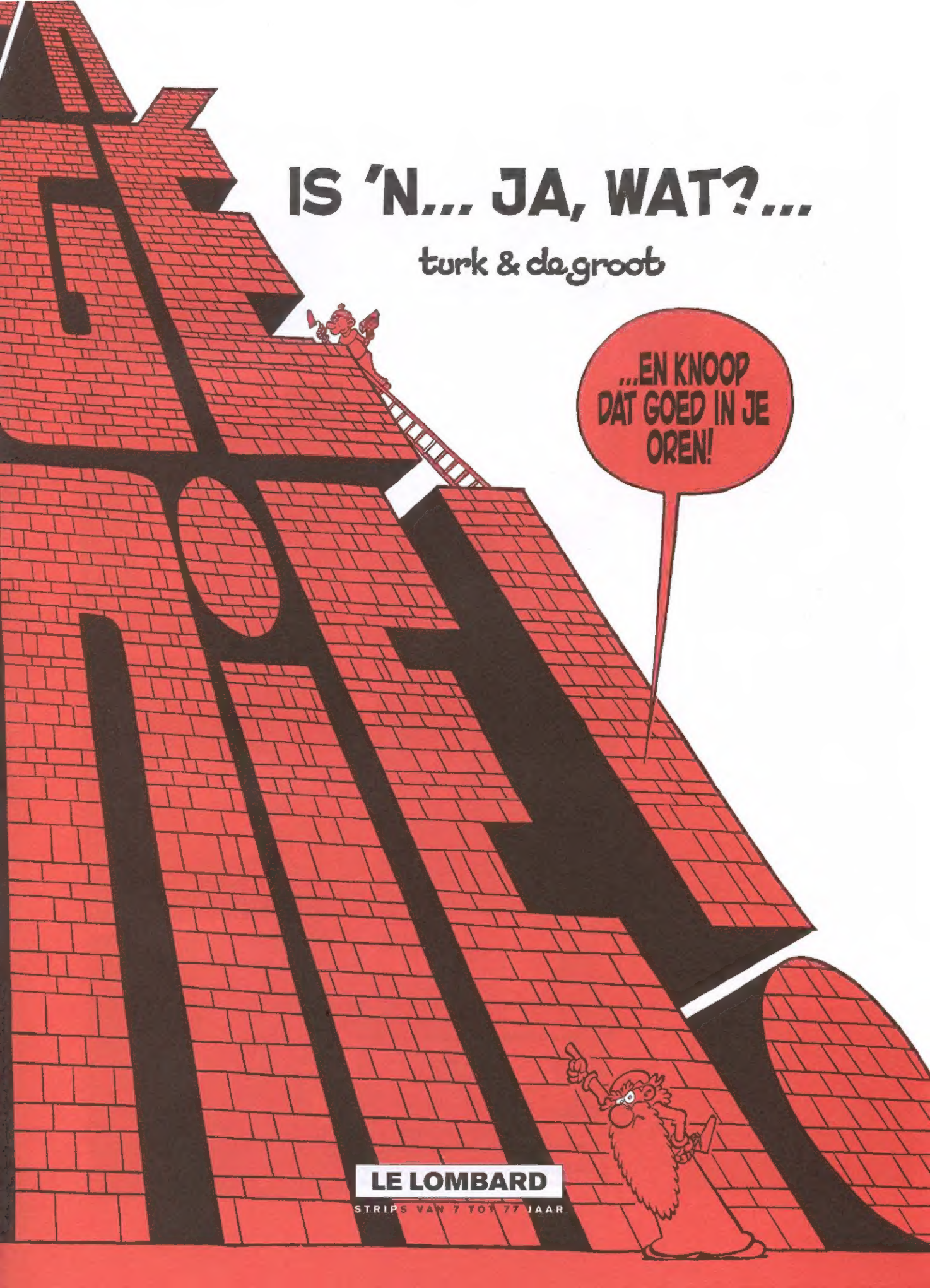
IS 'N... JA, WAT?...
turk & degroot
...EN KNOOP DAT GOED IN JE OREN!
LE LOMBARD
STRIPS VAN 7 TOT 77 JAAR

© TURK - de GROOT - DE LOMBARD Uitgaven (DARGAUD - LOMBARD n.v.) 2004
Alle rechten van reproduktie, vertaling en aanpassing
zijn uitdrukkelijk voorbehouden voor alle landen.

D/2004/0086/437
ISBN 90-5581-508-X

Wettelijk depot : october 2004

DE LOMBARD UITGAVEN
7, PAUL-HENRI SPAAKLAAN - 1060 BRUSSEL - BELGIË

www.lelombard.com
internet van 7 tot 77 jaar

LEERLING, DE HARDNEKKIGHEID WAARMEE JE BLIJK GEEFT VAN JE CHRONISCHE GEBREK AAN VERTROUWEN ALS HET OM HET UITTESTEN VAN EEN NIEUWE UITVINDING VAN MIJ GAAT, STELT ME ZEER TELEUR.
Z

DAAR VOEG IK NOG AAN TOE, DAT ALS JE NU NIET ONMIDDELLIJK TE VOORSCHIJN KOMT, IK JE GA ZOEKEN EN JE EEN BERISPING ZAL GEVEN!

IK TEL TOT DRIE!
...ÉÉN... TWEE...
Z

...EN DAT IS DRIE!
...DUS JE WILT EIGENWIJS ZIJN?... GOED, DAN MOET JE HET ZELF MAAR WETEN, IK HEB JE GEWAARSCHUWD!
?

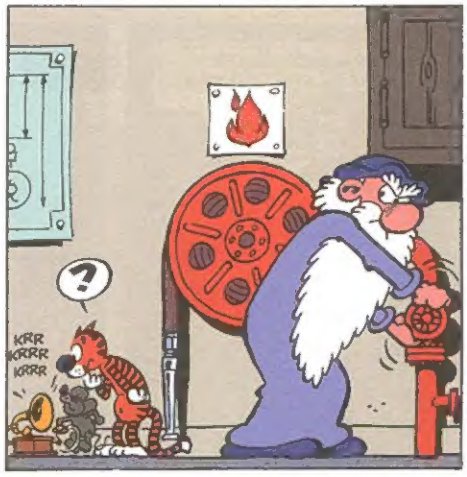
?
KRR KRRR KRRR

PSSSHHHJJJ
(TANGO)

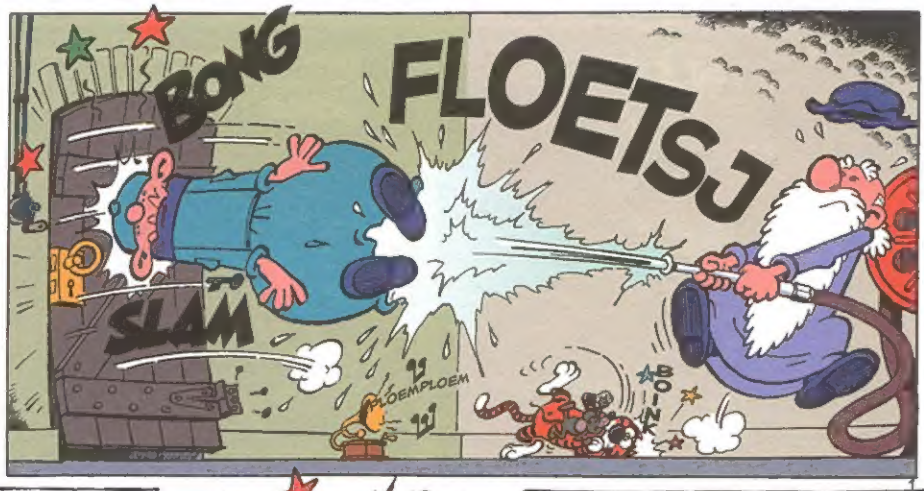
BONG
FLOETSJ
SLAM
PLOEMPLOEM
BOIN

EN NU DE BERISPING!
HIK
GLOEB GLOEB GLOEB GLOEB
SNIF

BAM

HET EJGSJTE IS NOG, DAT DIT DE TWEEDE BEJISJPING VAN VANDAAG ISJ EN DAT DE MEESJTEJ BIJ DE DEJDE BEJISPING ALTIJD OVEJGAAT OP LIJFSTJAFFEN...

VOORUIT, LEERLING, DOE DEZE RIEM OM...
WAAR IS DAT NOU WEER GOED VOOR?
LAVVE

DEZE METAPHYSICOSINUSOÏDALE CEINTUUR STELT DE DRAGER IN STAAT OM MOEITELOOS EN ZONDER OMWEGEN BINNEN TE STAPPEN IN DE WERELD VAN HET BOEK VAN ZIJN KEUZE!...
CLIC

...EN VOOR DEZE PROEFREIS HAD IK GEDACHT OM MAAR 'NS EEN KIJKJE IN DE SPROOKJESWERELD TE NEMEN. DAT LEEK ME WEL AARDIG!
SPROOKJES VAN MOEDER DE GANS

RIEMEN VAST! WE GAAN VERTREKKEN!
?

PLOP

?

LEERLING, KIJK! HET WERKT, HET WERKT!
DE GELAARSDE KAT!

EH.... MENEER DE GELAARSDE KAT, MAG IK U MISSCHIEN WAT VRAGEN? WAAROM DRAAGT U DIE LAARZEN EIGENLIJK?
?
GOEIE VRAAG.

...DIE DRAAG IK OMDAT IK EEN HEKEL HEB AAN BEMOEIALS!!!
NOU, DAT BEGINT AL GOED...
SCHOP

'T IS NIET EERLIJK! WAAROM HEBT U GEEN SCHOP ONDER UW EH... DINGES GEKREGEN?!

...OMDAT IK NU EENMAAL DE MEESTER BEN. EN BOVENDIEN STELDE IK GEEN STOMME VRAGEN.

NOU, MAAR ... LIEVE HEMEL! DE GROTE BOZE WOLF!
EN DAAR! ROODKAPJE EN HAAR GROOTMOEDER! ...MAAR...?!

DIT IS EEN OVERVAL! JE GELD OF JE LEVEN!

ROODKAPJE EN IK HADDEN AL SNEL IN DE GATEN DAT ALS WE ALLE REIZIGERS DIE HIER LANGSKWAMEN TOT HET HEMD ZOUDEN UITSCHUDDEN, WE DAAR EEN GOED BELEGDE BOTERHAM AAN ZOUDEN OVERHOUDEN!
OVER SPROOKJES GESPROKEN...
TJA, WE WILLEN NOG LANG EN GELUKKIG LEVEN!...

NOU, DIE KINDERVERHAALTJES ZIJN OOK NIET MEER WAT ZE GEWEEST ZIJN!

OOOOOH!
WAT JE ZEGT!

...HET HUISJE UIT HET VERHAAL VAN HANS EN GRIETJE! SUIKER, PEPERKOEK EN MARSEPEIN!
MJAM!

IK BEN GRIETJE! AAN TAFEL!

LEERLING, IK WEET NIET OF DAT NOU WEL ZO VERSTANDIG IS...
INDERDAAD!
TSJOMP
SCHROK
SMUL

...WEET JE WEL HOEVEEL ARBEIDSLOON EEN KOEK-METSELAAR PER UUR VRAAGT?
GURGL!

LATEN WE ZEGGEN 250 EURO + 175 EURO BTW DAT WORDT BIJ ELKAAR DUS 425 EURO INCLUSIEF.
GLP!

MAAR... MAAR IK HEB GEEN CENT MEER! WE ZIJN ONDERWEG BEROOFD!
...OH, DAT IS GEEN PROBLEEM...

...EN ALS JE DIT KLEINE AFWASJE VOOR ME GEDAAN HEBT, KUN JE MOOI WAT HOUT HAKKEN.

EN WEES MAAR BLIJ DAT IK JE NIET VOOR HET GERECHT GESLEEPT HEB!
IK LOOP MET M'N TONG OP MIJN SCHOENEN!

WAT 'N MOOI KASTEEL! LATEN WE DAAR EENS EEN KIJKJE GAAN NEMEN!

MOET U KIJKEN MEESTER, WAT EEN RAAR DING! OM JE DOOD TE LACHEN, JE ZOU ZEG... AU!?! IK HEB ME GEPRIKT!

OOH! IK VOEL ME INEENS ZO SLAPERIG... IK... IK... ZZZZ!

...HET KASTEEL VAN DOORNROOSJE! @☆!!... EN LEERLING HEEFT TOCH AL ZO'N MOEITE MET OPSTAAN...
WORDT ER WERKELIJK VAN ME VERWACHT DAT IK DÁT DAAR GA KUSSEN?!
IK DACHT 'T NIET!
ZZZ
SNIF!...
DIT... DIT IS NU ÉCHT HET EINDE!
EINDE
TURK & DE GROOT

HALF ACHT! VOORUIT MET DE GEIT!
SPLUT!
RRRRR
KRRRR
KRASH
RRRRRRR
RRRR
ZO IS 'T GENOEG. HIJ ZAL NU WEL UIT Z'N BED GEROLD ZIJN.
LEERLING!
ZOEF
...IK HEB JE NODIG! ...IK... ?!?
AHA... BRETELS, HÈ?! DE BEDRIEGER!
Z
DISCIPLUS-SIMPLEX
IK ZAL JE 'NS WAKKER KIETELEN!
LOSBANDIG SUJET!
WAT HEEFT DIE BAAS VAN ME TOCH EEN VREEMD GEVOEL VOOR HUMOR.
MENG DAT 'NS GOED DOOR ELKAAR!
FLOETSJ...
GONDOLO, GONDOLO, GONDOLÁÁÁÁ!
KLOTS KLOTS

IK WIL NIET BRUTAAL ZIJN, MEESTER, MAAR WAT DENKT U EIGENLIJK MET DEZE BRIJ TE GAAN DOEN?
KLOTS KLOTS

ALS JE ER WATER BIJ DOET, HEEFT DIT MENGSEL, DANKZIJ MIJN GENIALITEIT, HET VERMOGEN OM DIEREN ZO INTELLIGENT TE MAKEN DAT ZE KUNNEN SPREKEN!
IS DAT GENIAAL OF NIET?

BESEF JE DAT WEL, LEERLING?! WE ZULLEN EINDELIJK WETEN WAT ER IN DE HERSENTJES VAN ONZE DIERLIJKE BROEDERS OMGAAT.
IK BEN NOG GENIALER DAN IK NET DACHT.
PAF

STEL JE EENS VOOR, DAN KUNNEN WE VAN EEN KAMELEON HOREN WAT HIJ DENKT OVER DE HEDENDAAGSE POLITIEK.
HET WOORD GENIAAL IS NOG TE ZWAK UITGE-DRUKT, WAT MIJ BETREFT!

JA, EN DAN KUNNEN WE OOK UIT DE MOND VAN DIE KAMELEON HOREN WAT HIJ ZEGT ALS WE HEM OP EEN SCHOTS ROKJE NEERZETTEN!

WEET JE, LEERLING, ALS ER EEN GRAAD TE BEHALEN ZOU ZIJN IN HET DEBITEREN VAN STOMMITEITEN, ZOU JE MET GLANS SLAGEN.

IS DAT EEN COMPLIMENT OF EEN BE-LEDIGING?
DAAR KOM JE TOCH NIET ACHTER, MET DIE GRIJSACHTIGE BRIJ DIE JOUW HERSENS MOET VOORSTELLEN!

MAAR KOM, GENOEG GELACHEN. VOORUIT, GOOI ER WATER BIJ.
KR - KR

HÉ! ...NIET Z...

OOH, JIJ STOMMELING!
PSJ

JIJ BENT WERKELIJK HET TOONBEELD VAN ACHTERLIJKHEID EN ONHANDIGHEID!

HOU JE EEN BEETJE KOEST, EDELE GRIJSAARD.
WE HEBBEN TOCH AL ZOVEEL MOEITE OM ONS EEN BEETJE TE VERMAKEN.
NAAR, MAAR WAAR.
DE KAT! DE MUIS!... ZE HEBBEN WAT VAN HET MENGSEL NAAR BINNEN GEKREGEN!
EN HET WERKT!
HELLUP!!
FANTASTISCH!
RRRRR

MENEER KAT, ZOU HET U ERG ONTRIEVEN ALS IK U ENKELE VRAGEN ZOU STELLEN?
ALS HET GEEN INDISCRETE VRAGEN ZIJN, WAAROM NIET?

EUH.... BIJVOORBEELD EN OM MAAR 'NS TE BEGINNEN, WAT DENKT U VAN UW LEVEN ALS KAT?
...ZEG... ALS IK ZO VRIJ MAG ZIJN?...

WAAAHH!

HET IS VERSCHRIKKELIJK, MENEER, VERSCHRIKKELIJK! HOE DENKT U DAT HET IS OM ONDER ÉÉN DAK TE MOETEN LEVEN MET EEN MUIS DIE JE EEN HONDENLEVEN BEZORGT?

TJA... IK MOET TOEGEVEN DAT IK, ONDANKS MIJN GERINGE GESTALTE, EEN WARE TIRAN BEN. MAAR JA, WAT WILT U, ZE VRAGEN EROM!

MAAR, WEET U WAT ME NOU ECHT DWARSZIT?!
?
...

WAT ME NU WERKELIJK VERSCHRIKKELIJK DE KEEL UITHANGT, ZIJN DIE ONGEZONDE EXPERIMENTEN VAN U!

AANGEZIEN WIJ AL MEER DAN VIJF JAAR IN DEZE WONING VERTOEVEN, HEBBEN WIJ BEPAALDE RECHTEN VERWORVEN EN DAAROM HEBBEN DE KAT EN IK BESLOTEN EEN ADVOCAAT IN DE ARM TE NEMEN.
KOM MAAR BINNEN, MESTER!

CLARABELLA DURALEXSEDLEX, ADVOCATE VOOR HET HOF VAN APPEL.
IK ZAL U VOOR HET GERECHT DAGEN.
NOEM MIJ MESTER!

DE DRANK IS DOOR HET DORP GESTROOMD EN ALLE DIEREN HEBBEN ER NU VAN GEDRONKEN!
EEN RAMP!

EN DAT IS ALLEMAAL JOUW STOMME SCHULD!

IK HEB HIER HET VEREISTE BEVEL TOT ONTRUIMING HETGEEN IK U ZOU WILLEN VRAGEN TE ONDERTEKENEN ALVORENS UW KOFFERS TE PAKKEN.

LEERLING, WE KUNNEN NOG MAAR ÉÉN DING DOEN OM DEZE KRANKJORUME GESCHIEDENIS TE VERGETEN. IK HEB NOG WAT VAN DE DRANK KUNNEN REDDEN.
NEEMT U MIJ NIET KWALIJK, HAD HIER IEMAND OM EEN ARCHITECT GEVRAAGD?

VOLGENS MIJN BEREKENINGEN MOET DE DRANK BIJ ONS EEN TEGENGESTELDE WERKING HEBBEN!
...EN DAN KOMT HIER EEN GROTE SPIEGELRUIT DIE VEEL LICHT ZAL DOORLATEN EN...
KLOK
KLOK

BLIPS!
BLUPS!

VOOR DE REST HANGT ALLES NATUURLIJK AF VAN DE AANNEMER...
IK VIND 'T ALLEMAAL BEST.
WOEF WRAFF!
GRRR!
MIAUUW!
TURK & DE GROOT

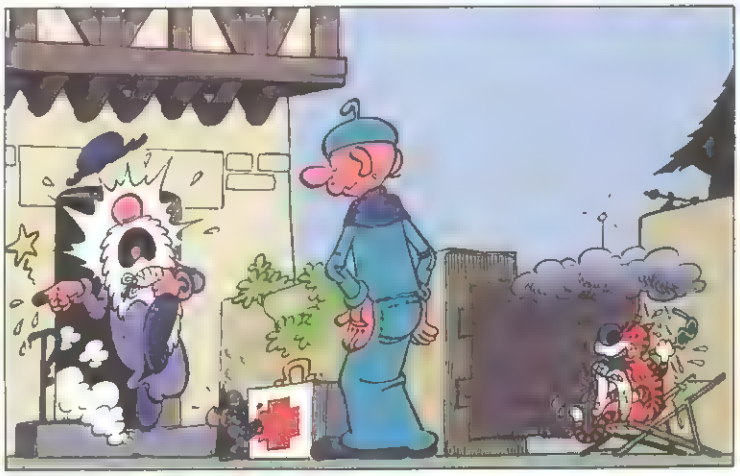

ALWÉÉR?!?
IK KAN 'T OOK NIET HELPEN!...

...'T IS DE SCHULD VAN M'N NIEUWE UITVINDING!

* EEN GEZONDE GEEST IN EEN GEZOND LICHAAM

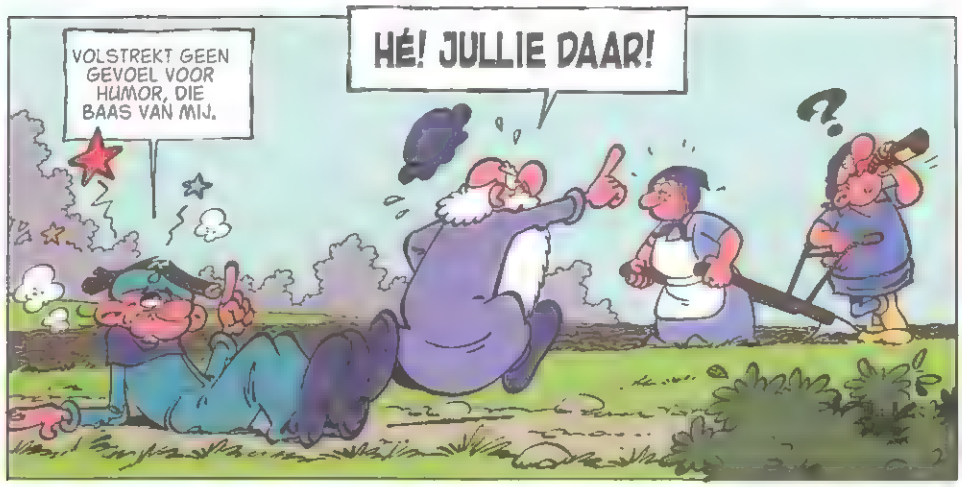
VOLSTREKT GEEN GEVOEL VOOR HUMOR, DIE BAAS VAN MIJ.
HÉ! JULLIE DAAR!
?

JE PLOEG, EN VLUG WAT!
GEEN SPRAKE VAN!

UIT NAAM VAN DE WETENSCHAP, BEDANKT!

VOORUIT, LEERLING, EEN BEETJE MEER PIT!

KOM OP, ALLEMAAL EEN HANDJE MEEHELPEN. DIE BOOMSTAM MOET VERPLAATST WORDEN EN ZIJN TAKKEN MOETEN ERAF!

ALS 'T JE VERDER NIETS UITMAAKT, DOE ME DAN EEN LOL EN GA VOORTAAN EEN EINDJE VERDEROP UITVINDEN, JA?
MOND HOUDEN EN DOORWERKEN!

NU HIER EN DAAR NOG WAT BIJWERKEN EN DAN KRIJGEN WE EEN AARDIG BEELD VAN HOE HET MOET GAAN WORDEN!...

'NS KIJKEN HOE HET ER NU UITZIET!

UITSTEKEND! HET HEEFT DUS TOCH NOG EEN GUNSTIGE DRAAI GEKREGEN! ...LEERLING, GA EENS EEN STUK PERKAMENT EN EEN VEER HALEN ZODAT IK HET IN HET NET KAN UITWERKEN!
?

IK DENK DAT DEZE UITVINDING WEL VEEL WEERKLANK ZAL VINDEN...
...IK ZIE OOK NIET HELEMAAL DUIDELIJK WAT HET VOOR MOET STELLEN, HOOR!

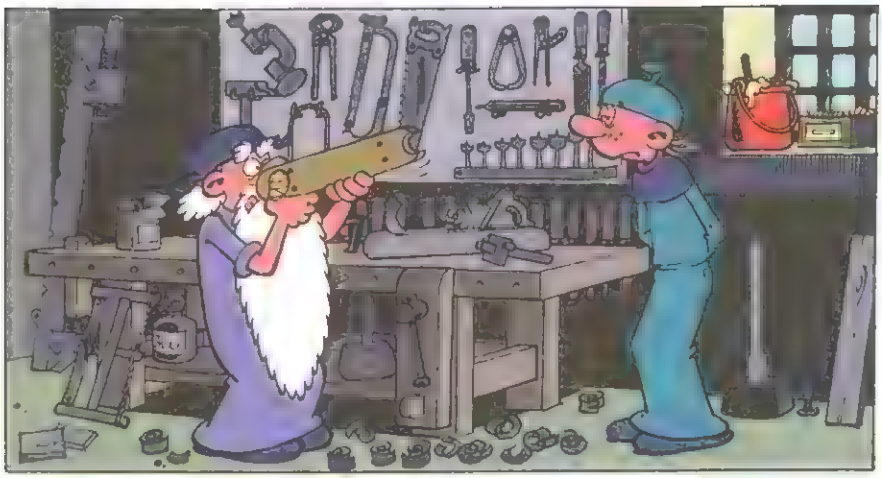

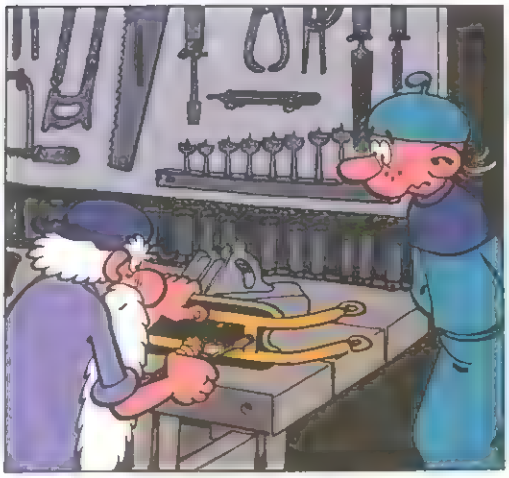

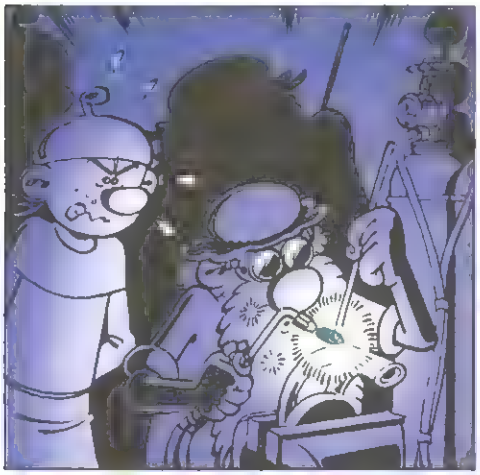

PSSJJ
PSSJJ
PSSJJ

ZIEZO, DIE IS KLAAR. WIL JE 'M EVEN UITPROBEREN, LEERLING?
?

OH JA, JA, JA!
NOG EVENTJES ER DE LAATSTE HAND AAN LEGGEN

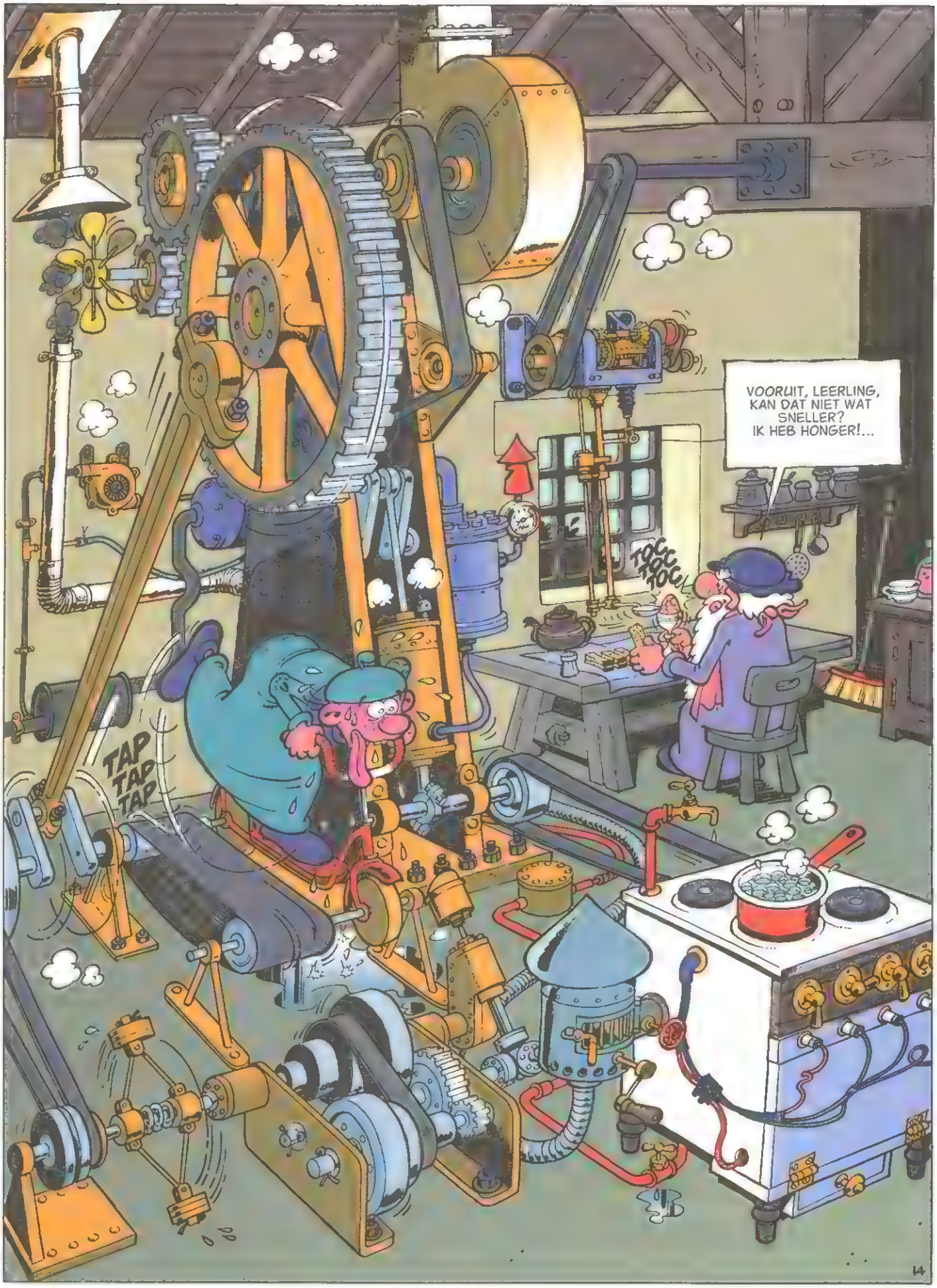
VOORUIT, LEERLING, KAN DAT NIET WAT SNELLER? IK HEB HONGER!...
TOC TOC TOC
TAP TAP TAP

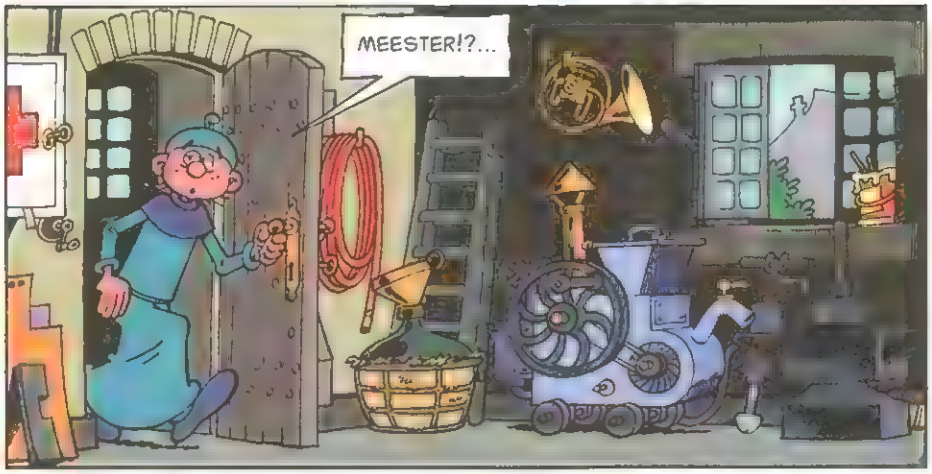

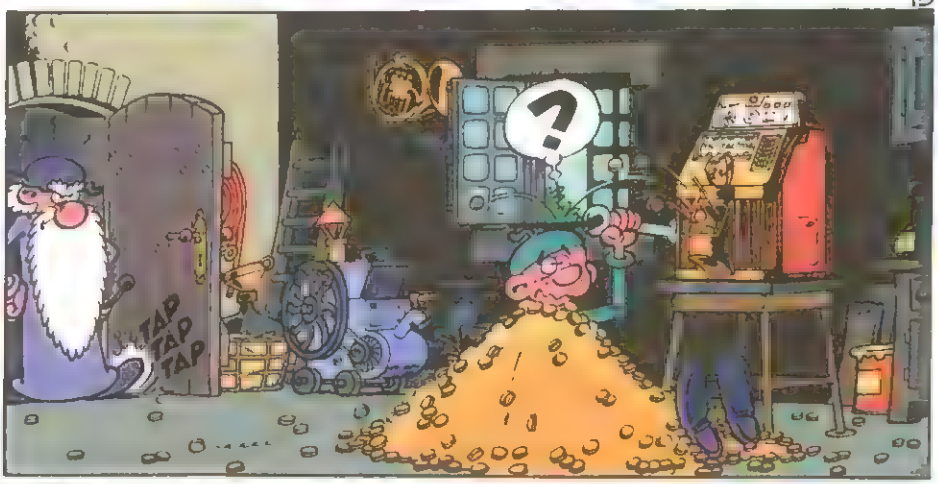

* QUOD ERAT DEMONSTRANDUM = HETGEEN BEWEZEN MOEST WORDEN.

't Gemak dient de man...

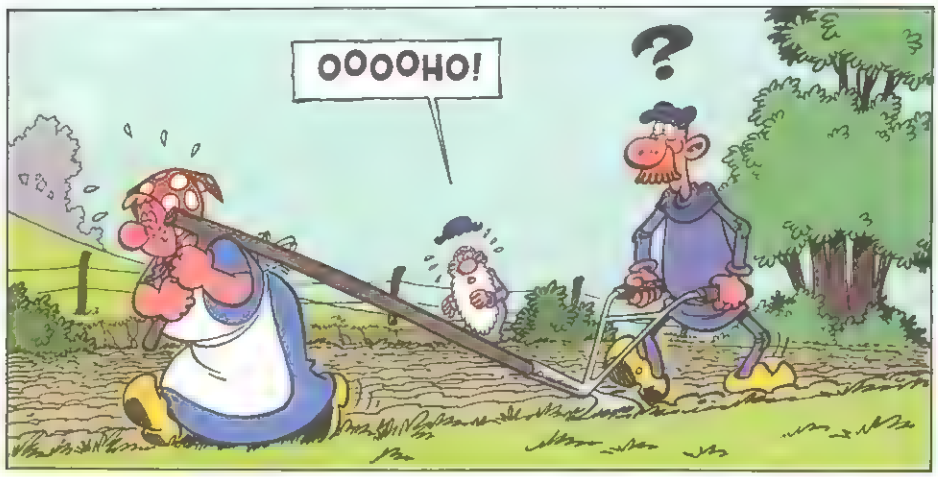

UIT DE WEG, ONDERKRUIPSEL!
PAF

SCHAAMT U ZICH NIET OM EEN OUDE MAN IN DE BLOEI VAN ZIJN LEVEN TE SLAAN?!

TEN EERSTE: IK HEB JE NIET IN DE BLOEI VAN JE LEVEN GESLAGEN, MAAR IN JE GEZICHT...

...EN TEN TWEEDE: ALS JE SOMS SOLLICITEERT NAAR NOG ZO'N DREUN STA IK GEHEEL TOT JE BESCHIKKING!

AHA!... GA JE OP DIE TOER! NOU, DAT IS DAN HEEL JAMMER VOOR JE!

MIJN LEERLING ZAL JE WEL 'NS EVEN MANIEREN BIJBRENGEN... HÈ LEER...

LING?

EUH... NOU, DAN GA IK ER MAAR WEER EENS VANDOOR, HEN, HEH, HEH...
ZO IS DAT!... TOT ZIEN, OPA!

KRAAAK

IK ZAL ME WREKEN!... DIE BOERENPUMMEL!

LEERLING! HIER!!!

ZEG EENS, BEN JIJ NIET EEN TIKKELTJE LAF?!
ZO AF EN TOE? HMM?

JAWEL, MAAR DAAR ZAL IK ME NOOIT OP BEROEMEN!

JUIST!... DAN HEB IK GOED NIEUWS VOOR JOU... ER GAAT HIER 'T ÉÉN EN ANDER VERANDEREN!
?

VOORTAAN ZULLEN ALLE SLECHTERIKEN BEVEN VOOR DE VERDEDIGER VAN DE ZWAKKEN EN ONDERDRUKTEN... EN DIE VERDEDIGER ZAL HETEN: "SUPERLEERLING"!!
AAN DE SLAG!
...HÉLA!?!

NIETS DAARVAN! IK VOEL ER NIETS VOOR OM ALS BESTRIJDER VAN HET ONRECHT OP TE TREDEN!
EN BOVENDIEN HEB IK ER DE SPIEREN NIET VOOR!

JAWEL HOOR!...
CLAOÏNG
CLAOÏNG
CLAOÏNG

WANT ZIE JE, DIE SPIEREN, BESTE LEERLING... DIE BEN IK OP DIT MOMENT VOOR JE AAN HET MAKEN!
...DIT LOOPT NOG SLECHT AF, IK VOEL HET!

DANKZIJ DIT SYSTEEM, DAT DE WERKING VAN JOUW SLAPPE SPIERTJES WAT OPPEPT, ZULLEN JE BENEN VIJF À ZES KEER ZO STERK WORDEN!
U ZET ME OP 'T VERKEERDE BEEN!

EN HETZELFDE DOEN WE NU MET JE ARMSPIEREN, ZODAT JE GEGARANDEERD EEN SUPERPUNCH KUNT UITDELEN!
PUNCH MET RUM?...

HOU JE MOND, MALLOOT! TREK NU MAAR SNEL DIT PAK AAN EN WERP DEZE CAPE OM JE GESPIERDE SCHOUDERS!
MAAR... WAAROM EIGENLIJK?

SUPERMANNEN HEBBEN NU EENMAAL EEN SUPERKOSTUUM, DAT WEET IEDEREEN!
O JA?... NOU, DIT KOSTUUM IS EERDER SUPER IDIOOT!

ZO, JE BENT NU ONOVERWINNELIJK! GA ME WREKEN!
ALS IK 'N BEETJE OPSCHIET, KAN IK DIE KWAST NOG VÓÓR HET ETEN EEN MOOI BLAUW OOG BEZORGEN!
GERECHTIGHEID ZAL GESCHIEDEN!

GEGROET SLACHTOFFER!... VOORDAT IK EEN LEGPUZZEL VAN JE MAAK, MAG JE GENIETEN VAN EEN KLEINE DEMONSTRATIE VAN DE SUPERWERKING VAN MIJN SUPERBENEN.
?

OPGEPAST! ...LET VOORAL GOED OP HET VOETENWERK!
GERECHTIGHEID ZAL GESCHIEDEN!
SNUIF SNUIF!
?
KRAB
TOEMP TOEMP TOEMP

WAAAAAAAAAAAA
IK HEB NIET HELEMAAL BEGREPEN WAT JE NOU EIGENLIJK WILDE, MAAR ALS JE NOG 'NS IN DE BUURT BENT, KOM DAN GERUST WEER LANGS!... JE BENT ERG GRAPPIG!...
TJOMP

'N BEETJE TE SCHERP AFGESTELD... NIET ERNSTIG.
EN DÁT IS ZEKER OOK NIET ERNSTIG?

KOM MAAR OP!... ALLES IS NU IN ORDE... EEN KLEIN, ONBEDUIDEND, TECHNISCH MANKEMENTJE, ZO VERHOLPEN, BESTE TOEKOMSTIGE PIJNLIJDER! WE BEGINNEN GEWOON WEER VAN VOREN AF AAN! MOOI BLAUW OOG EN ZO...
AHA, BEN JIJ DAAR WEER?! NU AL TERUG?... DAT HEB JE SNEL GEDAAN, HOOR!
GERECHTIGHEID ZAL GESCHIEDEN!

NU ZAL JE 'NS EVEN EEN SUPERAFSTRAFFING MEEMAKEN VAN EEN SUPERLEERLING MET SUPERSPIEREN, GEMAAKT DOOR ZIJN BAAS HET SUPERGENIE! JE WEET WEL, DAT OUDE STUK WRAKHOUT DAT JE BELEDIGD HEBT!
SUPERGERECHTIG-HEID ZAL GESCHIEDEN!

JIJ BENT INDERDÂÂD SUPER! LAAT ME NOG 'NS LACHEN!

EERST DE SUPERRECHTSE DIE GEHAKT VAN JE ZAL MAKEN! PAS OP, DAAR KOMT IE!

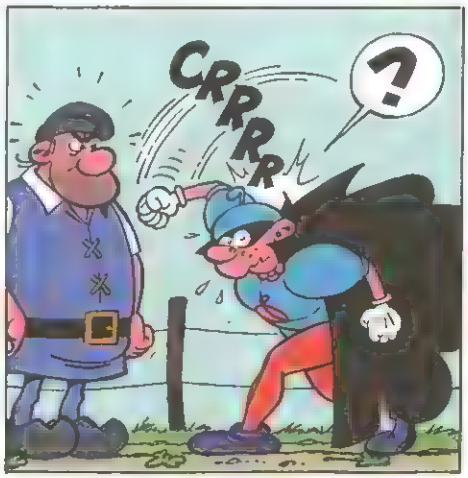
CRRRR
?

HÈHÈHÈ... EH... MIJN SUPERSPIEREN ZIJN SUPERDEFECT!
MAAR DE MIJNE NIET.

PAF

HOOR 'NS... IK MOET NU GAAN ETEN...
...MAAR OM EEN UUR OF TWEE BEN IK WEL WEER TERUG!... IK ZAL OPSCHIETEN!... TOT ZO DAN, HÈ!

JE HAD ALLEEN GEEN OLIE MEER!... NIET ZO ERG, HOOR!
IK HEB SCHOON GENOEG VAN DIE PRACHTIGE UITVINDINGEN VAN U! GERECHTIGHEID GAAT NU GESCHIEDEN!

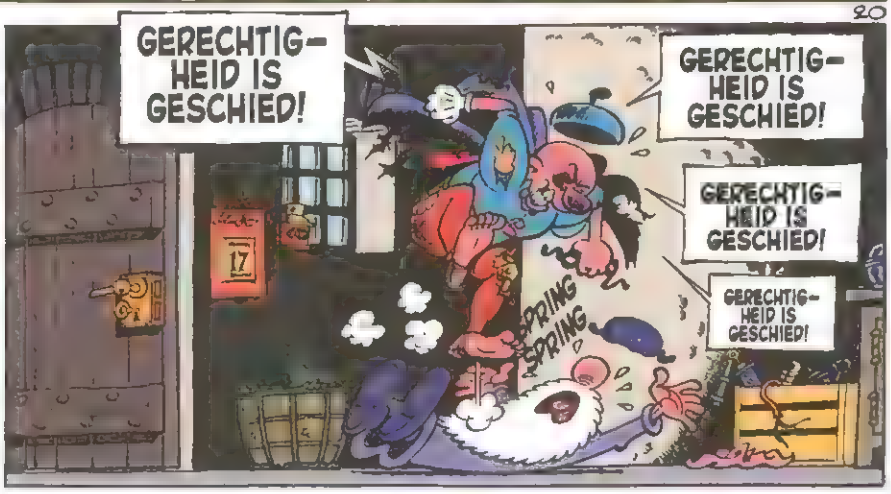
GERECHTIG-HEID IS GESCHIED!
GERECHTIG-HEID IS GESCHIED!
GERECHTIG-HEID IS GESCHIED!
GERECHTIG-HEID IS GESCHIED!
SPRING SPRING
17

'n Verschil van dag en nacht !

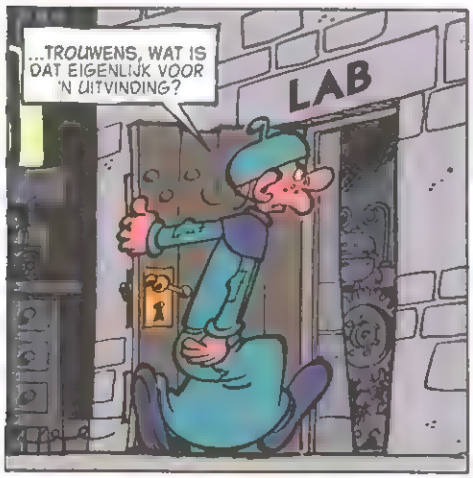

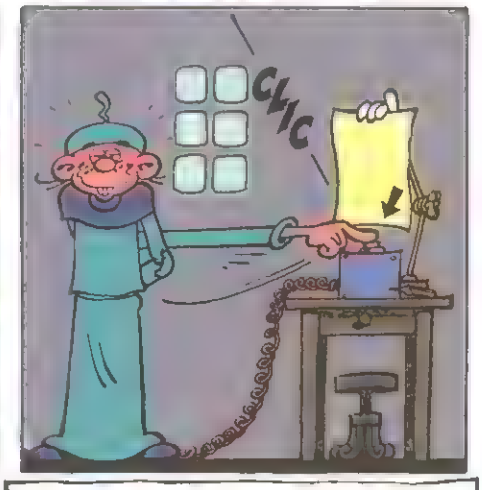

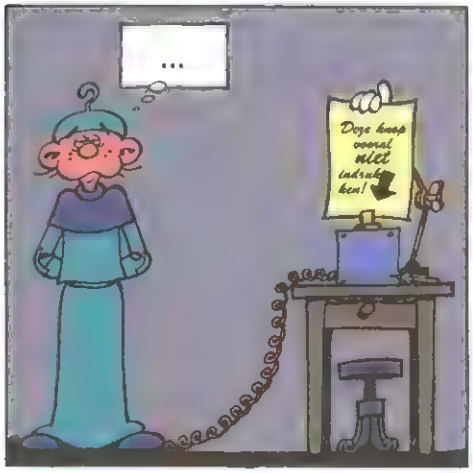

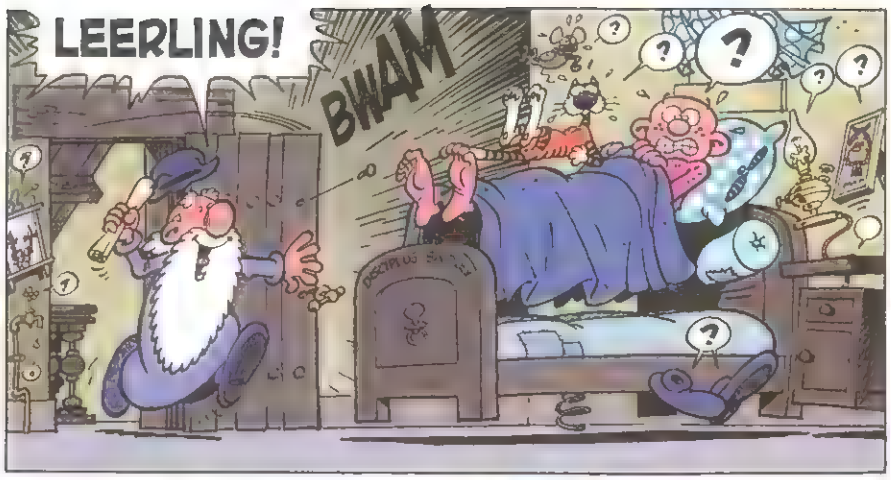
LEERLING!
BWAM
?

ROETSJ
ROETSJ
?

HALT! WIE DAAR?!

GOED NIEUWS! JE HOEFT NOOIT MEER VROEG OP TE STAAN!
?

ALLEEN OM ME TE VERTELLEN DAT IK NOOIT MEER VOOR DAG EN DAUW HOEF OP TE STAAN, WEKT U ME BIJ HET KRIEKEN VAN DE DAGERAAD...

.. ALS HET AMPER HALF TWAALF IS!

JIJ OVERDRIJFT OOK ALTIJD! 'T IS AL TWEE MINUTEN OVER HALF TWAALF!!

MAAR, OM KORT TE GAAN, ALS M'N BEREKENINGEN JUIST ZIJN, EN M'N BEREKENINGEN ZIJN DAT ALTIJD.. EVEN EEN WILLEKEURIG VOORBELD OM DAT AAN TE TONEN.

EÉN EN ÉÉN IS TWEE, NIETWAAR? ...GOED!

MAAR GOED, ZOALS IK AL ZEI, ALS MIJN BEREKENINGEN JUIST ZIJN, GA IK 'N WERKELIJK SENSATIONELE UITVINDING DOEN...
ZOALS AL MIJN UITVINDINGEN SENSATIONEEL ZIJN, TROUWENS.

EEN MACHINE DIE IN STAAT ZAL ZIJN OM, AAN DE HAND VAN EEN VOORBEELD, ZOVEEL KOPIEËN VAN EEN LEVEND WEZEN TE MAKEN ALS IK MAAR WIL.
ZELFS ALS ZE ZO LELIJK ZIJN ALS JIJ.

HUM!.. GOED, LATEN WE DAT EVEN AANNEMEN!... EN DAN?

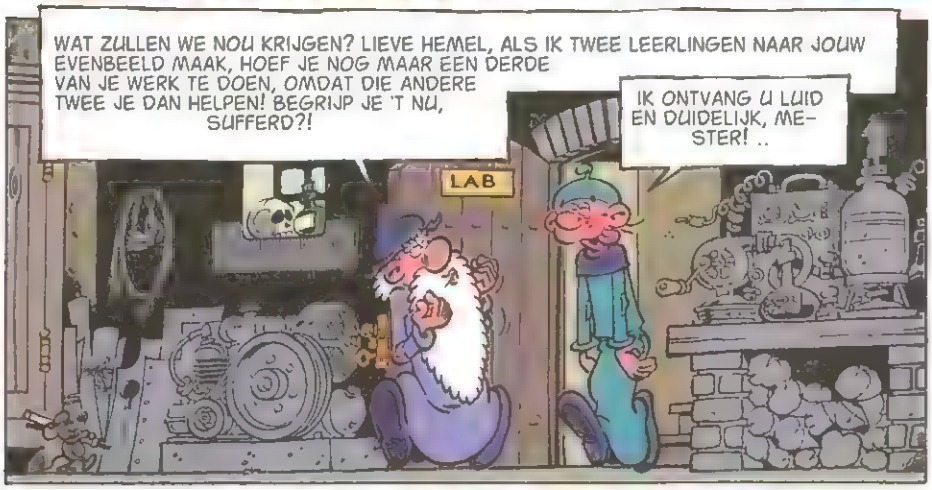
WAT ZULLEN WE NOU KRIJGEN? LIEVE HEMEL, ALS IK TWEE LEERLINGEN NAAR JOUW EVENBEEELD MAAK, HOEF JE NOG MAAR EEN DERDE VAN JE WERK TE DOEN, OMDAT DIE ANDERE TWEE JE DAN HELPEN! BEGRIJP JE 'T NU, SUFFERD?!
IK ONTVANG U LUID EN DUIDELIJK, MEESTER! ..
LAB

...IK ZOU ER ZELFS AAN TOE WILLEN VOEGEN, DAT ALS U DRIE KOPIEËN MAAKT, DIE DRIE KOPIEËN DRIE DERDE VAN MIJN WERK ONDER ELKAAR KUNNEN VERDELEN, ZODAT IK MIJN BED VAN ZEER DICHTBIJ IN DE GATEN KAN HOUDEN!

JIJ LUI VARKEN!... MAAR KOMAAN... JIJ, JE TWEE LINKERHANDEN EN IK GAAN EENS FLUKS DAT APPARAAT IN ELKAAR ZETTEN.

HET BEGINT AL WAT TE WORDEN, HÈ, BAAS?...
JAZEKER!.. MAAR JE HOEFT ME GEEN BAAS TE NOEMEN, HOOR! ALS WE ONDER ONS ZIJN, MAG JE WEL GEWOON MEESTER ZEGGEN!
TAP TAP

WAT IS DAT NU? IK WIST NIET DAT DAT IN MIJN ONTWERP STOND!

DAT KLOPT, IK HEB HET EROP GEZET, OM HET GEHEEL WAT OP TE VROLIJKEN!,
EH K WORD ZO MOE!

...DIE PLANKEN HIER EVEN SECUUR AANDRAAIEN ZODAT HET ABSOLUUT WATERDICHT W... OH!?!

EUH... ZEG MAAR NIETS, LEERLING... IK RAAD 'T AL!

IK HEB JE PIJN GEDAAN, HÈ?!
IK GELOOF VAN WEL, JA.

ENFIN, DE MACHINE IS KLAAR, EN DAT IS HET BELANGRIJKSTE!
IK KAN MIJN OPGEKROPTE SMART NIET LANGER INHOUDEN, MEESTER!
'T DOET ÉCHT AU!
TAP TAP

VOORUIT, GA JE GANG DAN MAAR VOOR DEZE KEER, MAAR LAAT 'T NIET WEER GEBEUREN!
DANK U, MEESTER.

WOEAAH!

GAAT 'T NU WAT BETER?... GOED! GA DAN MAAR GAUW IN DE MACHINE ZITTEN!
PAS OP, IK SCHAKEL 'M IN!

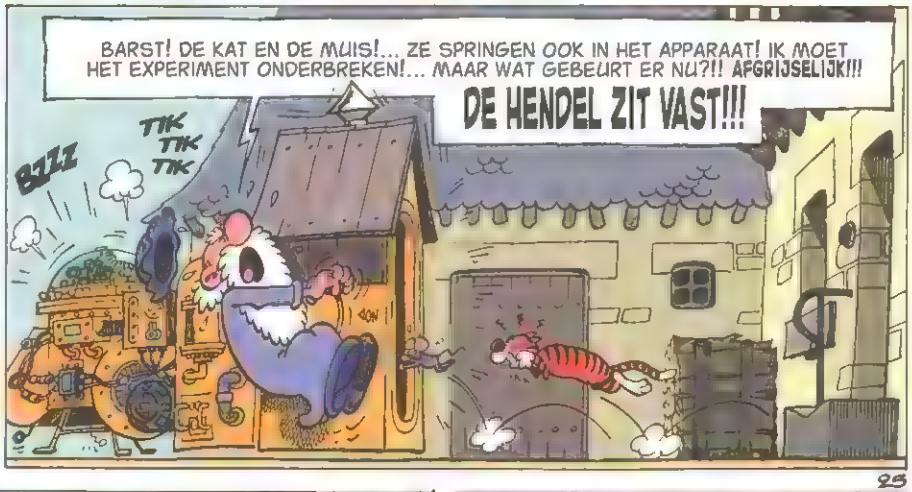
BARST! DE KAT EN DE MUIS!... ZE SPRINGEN OOK IN HET APPARAAT! IK MOET HET EXPERIMENT ONDERBREKEN!... MAAR WAT GEBEURT ER NU?!! AFGRIJSELIJK!!!
DE HENDEL ZIT VAST!!!
BZZZ
TIK TIK TIK

LEERLING! KOM ERUIT! SNEL!
UITSCHAKELEN! ALS DE BLIKSEM!
BZZZZ
RITS

HIER BEN IK, MEESTER... MAAR VERTEL ME 'NS...
TSJAK

...IK WIL NATUURLIJK NIET DE INDRUK WEKKEN EEN VERWAANDE KWAST TE ZIJN, MAAR ER IS TOCH ÉÉN DING DAT IK U ZOU WILLEN VRAGEN!...

WAT DENKT U NU MET AL DIE KOPIEËN TE GAAN DOEN?!?
LEONARDO GENIE
TURK & DE GROOT

WELTERUSTEN, MEESTER!
GOEDENACHT, LEERLING!
VERDIKKEME! WAAR HEB IK MIJN SLEUTEL NOU GELATEN?

EEN VERKWIKKENDE NACHTRUST ZAL ME GOED DOEN. DAN KAN IK MORGEN LEKKER FIT EN ONTSPANNEN VERDER GAAN MET MIJN UITVINDING VAN DE EEUW!

...IK BEN NAMELIJK BEZIG DE KRUITBUS UIT TE VINDEN...
GENIAAL, NIETWAAR?

ZOIETS ORIGINEELS KAN ALLEEN JIJ MAAR BEDENKEN, HÉ BIJDEHANDJE?

JE BENT ECHT SUPERINTELLIGENT! WEET JE DAT JE ME STEEDS MEER BEVALT?!
SMAK

NOU, SLAAP LEKKER, BOLLEBOOSJE!

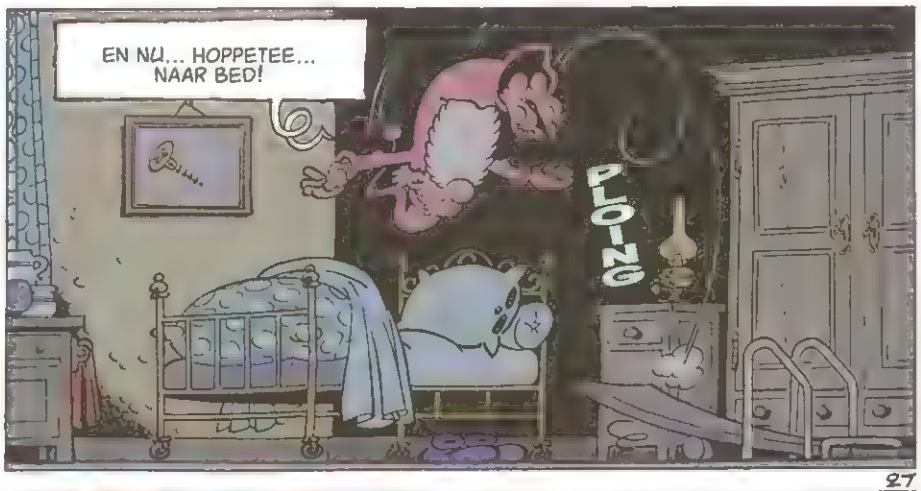
EN NU... HOPPETEE... NAAR BED!
PLOING

AAAAAAAAH

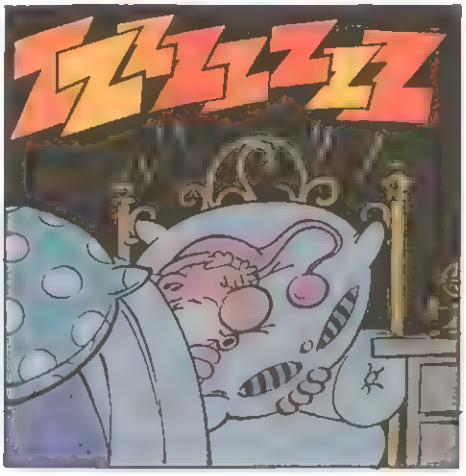
ZZZZZZ

KRIIIIIIIAAAA
ZZZGN
WAZ DAZ NOU?

JE ZOU ZEGGEN DAT 'T VAN DIE KANT KWAM...

LEERLING! HIJ SLAAPWANDELT!!!
Z

...EN JE MAG IEMAND DIE SLAAPWANDELT NÓÓIT WAKKER MAKEN!...
Z

...ZELFS NIET ALS IE JE VOETEN VERPLETTERT MET SPIJKER-SCHOENEN!
Z
ZIP

OEF!
PLOP

HIER KAN 'T WEL.

AAAAARG
PLOP

LATEN WE DAN NU MAAR EENS GAAN KIJKEN WAT LEERLING UITVOERT!

O JEE, NEE! NIET HET DAKRAAM!

HIJ GAAT HET DAK OP! WAT 'N ELLENDE!

IK ZAL ACHTER HEM AAN MOETEN GAAN. VLUG EEN PAAR SPULLETJES MEE IN GEVAL VAN...

LIEVE HEMEL! WAAR IS IE NOU?!? ...VERSCHRIKKELIJK!

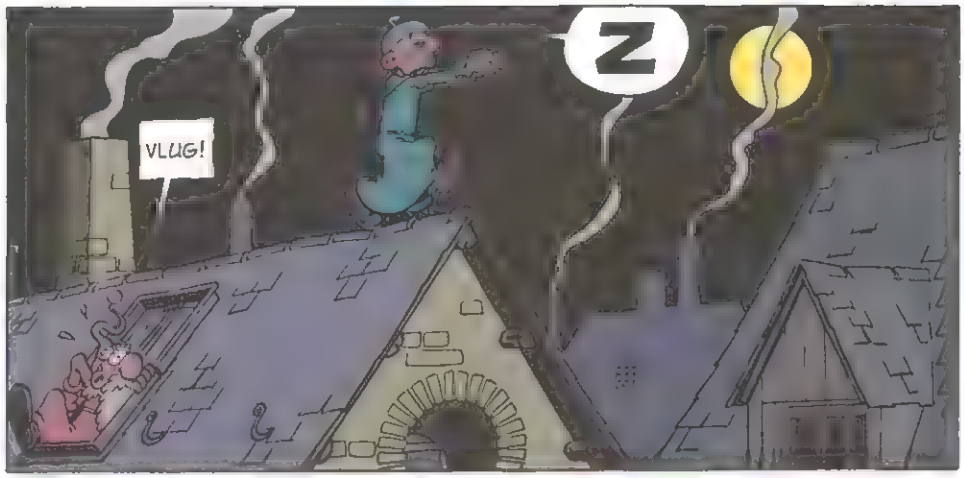
VLUG!
Z

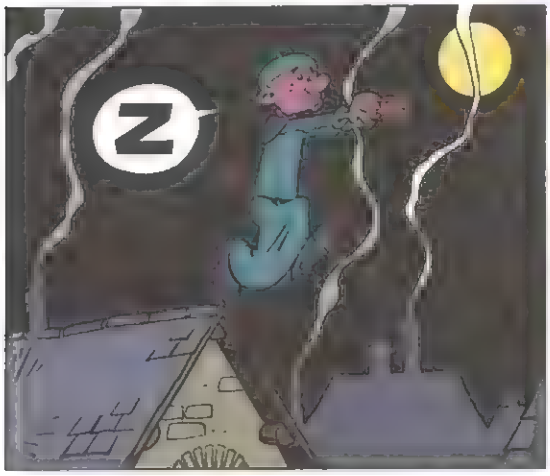
Z

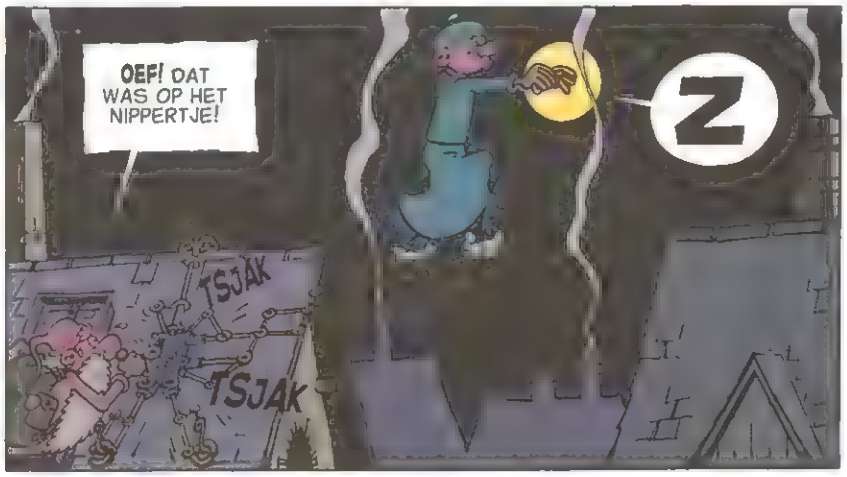
OEF! DAT WAS OP HET NIPPERTJE!
TSJAK
TSJAK
Z

ALLE-MACHTIG !!!
Z

...DAT IS HET LAATSTE HUIS VAN DE STRAAT! ALS IK NIET ONMIDDELLIJK INGRIJP KON DIT VERHAALTJE WEL EENS EEN DRAMATISCHE AFLOOP KRIJGEN!... VLUG...!
DZZZZ

HOP!

NU NIET MEER GETREUZELD! ALS DE WIEDEWEERGA MIJN ELEKTRONISCHE HULPJE OP MAXIMUMSNELHEID INSTELLEN!

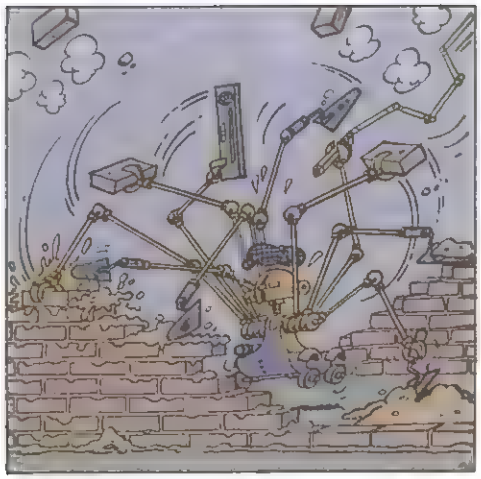

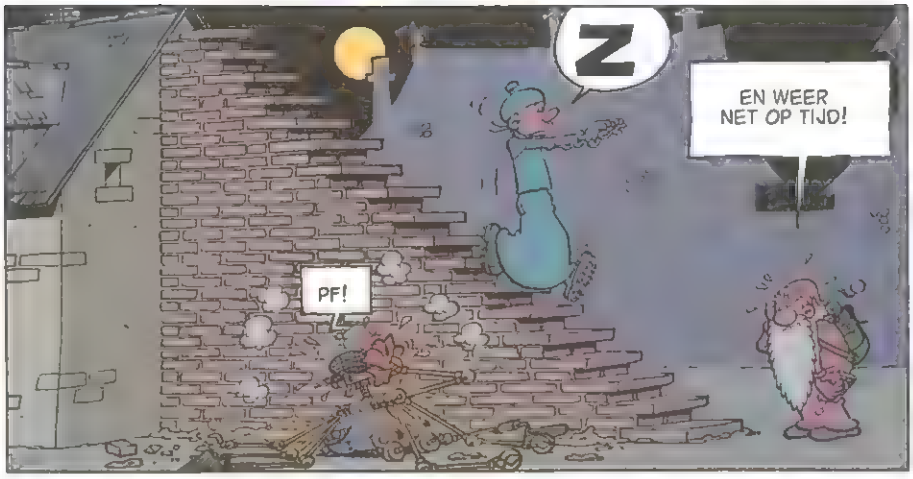
Z
EN WEER NET OP TIJD!
PF!

GROTE GRUTTEN! WAAR GAAT-IE NÚ WEER HEEN?!
Z

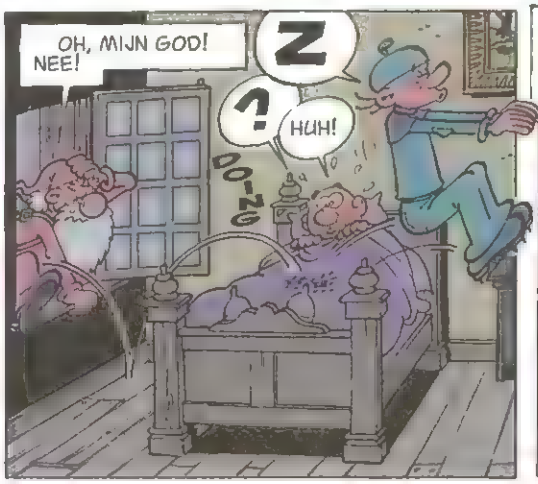
OH, MIJN GOD! NEE!
Z
?
HUH!
DO-NG

ZO, DE HEREN GAAN DUS IN HET HOLST VAN DE NACHT EEN BEETJE HINDERNISBAANTJE SPELEN OP DE BUIK VAN EEN EERZAME BURGER, HÈ?!
IK ZAL OOK 'NS 'N BEETJE HINDEREN!
MAAR

...EN FAT NOEMT-IE EEN BEEFJE HINDEREN!

GELUKKIG, MIJN LEERLING GAAT EINDELIJK WEER OP HUIS AAN!
Z

ZUCHT!... DIE LIGT IN Z'N BED! OEF!
DAT GING NIET VAN EEN LEIEN DAKJE!
IK BEN BEKAF!
Z

DE VOLGENDE MORGEN...
NEE, MAAR! DAT IS OOK WAT MOOIS!

...ZEGT-IE TEGEN MIJ DAT IK VROEG OP MOET STAAN OM HEM TE HELPEN ZIJNIEUWE UITVINDING AF TE MAKEN, EN DAN LIGT DE LUIWAMMES NOG TE PITTEN!
DAT IS HET TOPPUNT!
RRRRR

al is de uitvinding nog zo snel...

* MUZIEKTERM: SNEL MAAR NIET TE SNEL

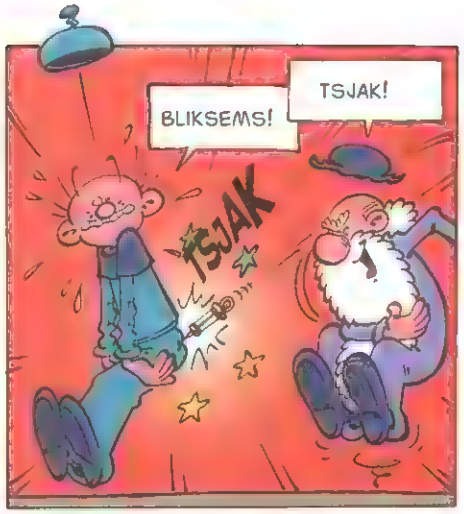

*DE TEERLING IS GEWORPEN

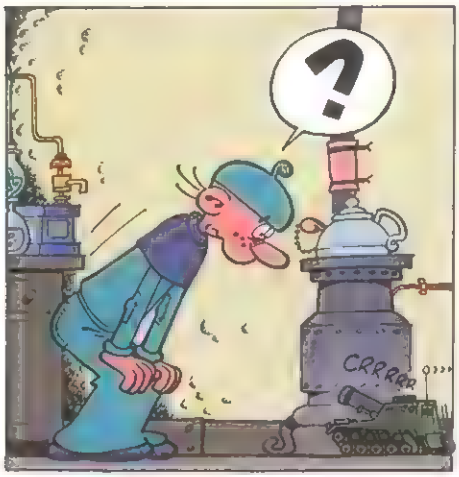

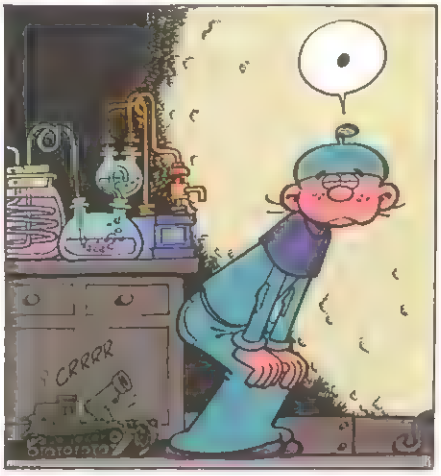

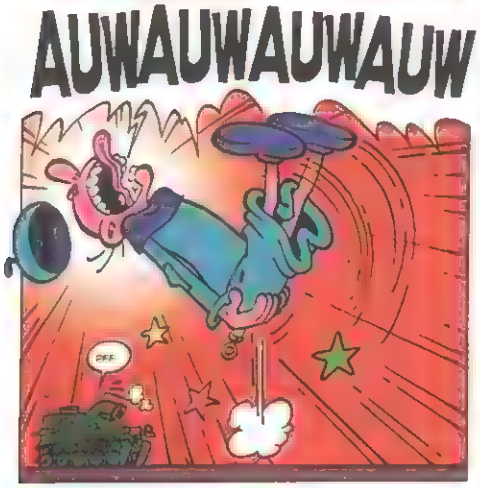

*VRIJ VERTAALD: DRONKEN MENSEN ZEGGEN DE WAARHEID

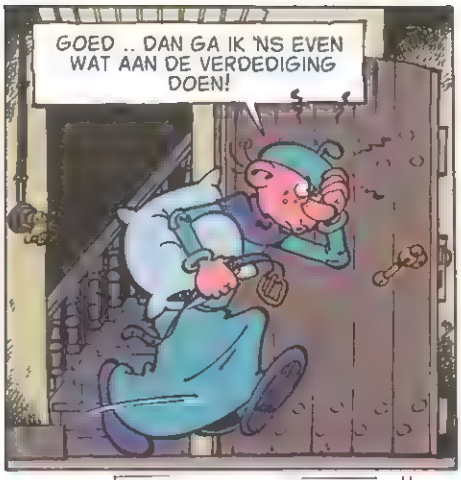
GOED .. DAN GA IK 'NS EVEN WAT AAN DE VERDEDIGING DOEN!

DIT LIJKT ME UITSTEKEND GESCHIKT!

MEESTER, U MAG GERUST KOMEN, HOOR MET UW PRIKJES! IK WACHT OP U EN IK STA NU STEVIG IN MIJN ACHTERW... EUH... SCHOENEN!

OEIOEIOEI, IK BEN ER VRIJWEL ZEKER VAN DAT IK MIJ TEN TWEEDE MALE ZAL LATEN GAAN EN EEN VERSCHRIKKELIJKE KREET GA SLAKEN.
PIK

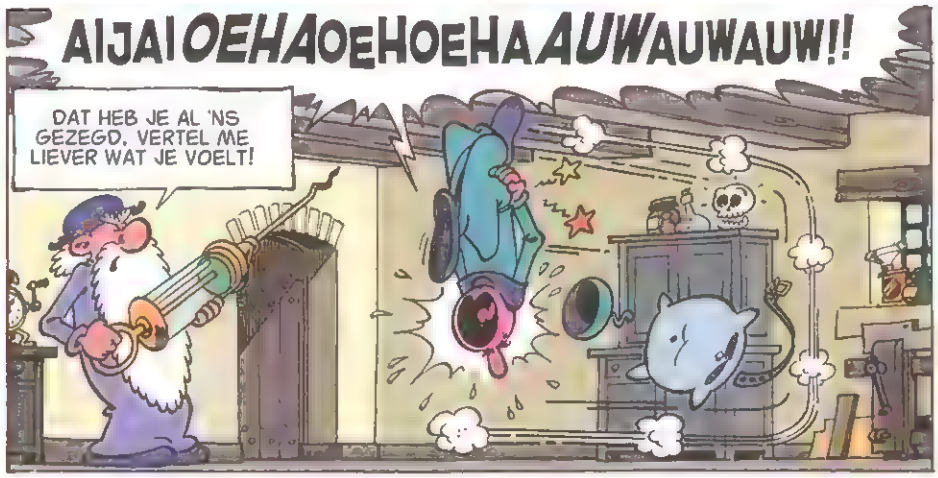
AIJAIOEHAOEHOEHAAUWAUWAUW!!
DAT HEB JE AL 'NS GEZEGD. VERTEL ME LIEVER WAT JE VOELT!

BLUB... GLOBS... REUH... TARATATABOEMDIJEE!
HIK!
JA, EN VERDER?

ER KOMT PLOTSELING EEN ONWEERSTAANBARE DRANG IN MIJ OP OM DE LEUGEN TE HATEN.
HOERA!... HET WERKT!

IK VOEL DAT IK DE WAARHEID GA ZEGGEN!
HIPS!
DE HELE WAARHEID...
EN NIETS DAN DE WAARHEID!
IK ZWEER HET!
SPLUT

U BENT EEN ONGELOFELIJKE IDIOOT MET EEN ENORME DOSIS EGOÏSME DAT ALLEEN NOG WORDT OVERTROFFEN DOOR UW GROOTHEIDSWAANZIN. U STELT UZELF ER NIET TEVREDEN MEE SLECHTS EEN ZIELIG GENIE VAN NIETS TE ZIJN, U BENT ZELFS EEN ZIELIG GENIE VAN NIETS DAT UITVINDINGEN DOET DIE NIEMAND EEN MOER INTERESSEREN, BEHALVE DAN DIE ENE HALVE GARE WISKUNDIGE DIE DE STELLING 1 + 1 = 3 HEEFT UITGEVONDEN.
...VERDER BENT U OOK NOG OUD EN LELIJK!
...EN PLATVOETEN.
U HEBT 'N SLECHTE ADEM.
VERVELENDE WINDBUIL.

ALS JE UITVINDINGEN DOET DIE EEN GEVAAR KUNNEN OPLEVEREN VOOR DE SAMENLEVING, DAN MOET JE DAAR GEWOON AFSTAND VAN KUNNEN DOEN....

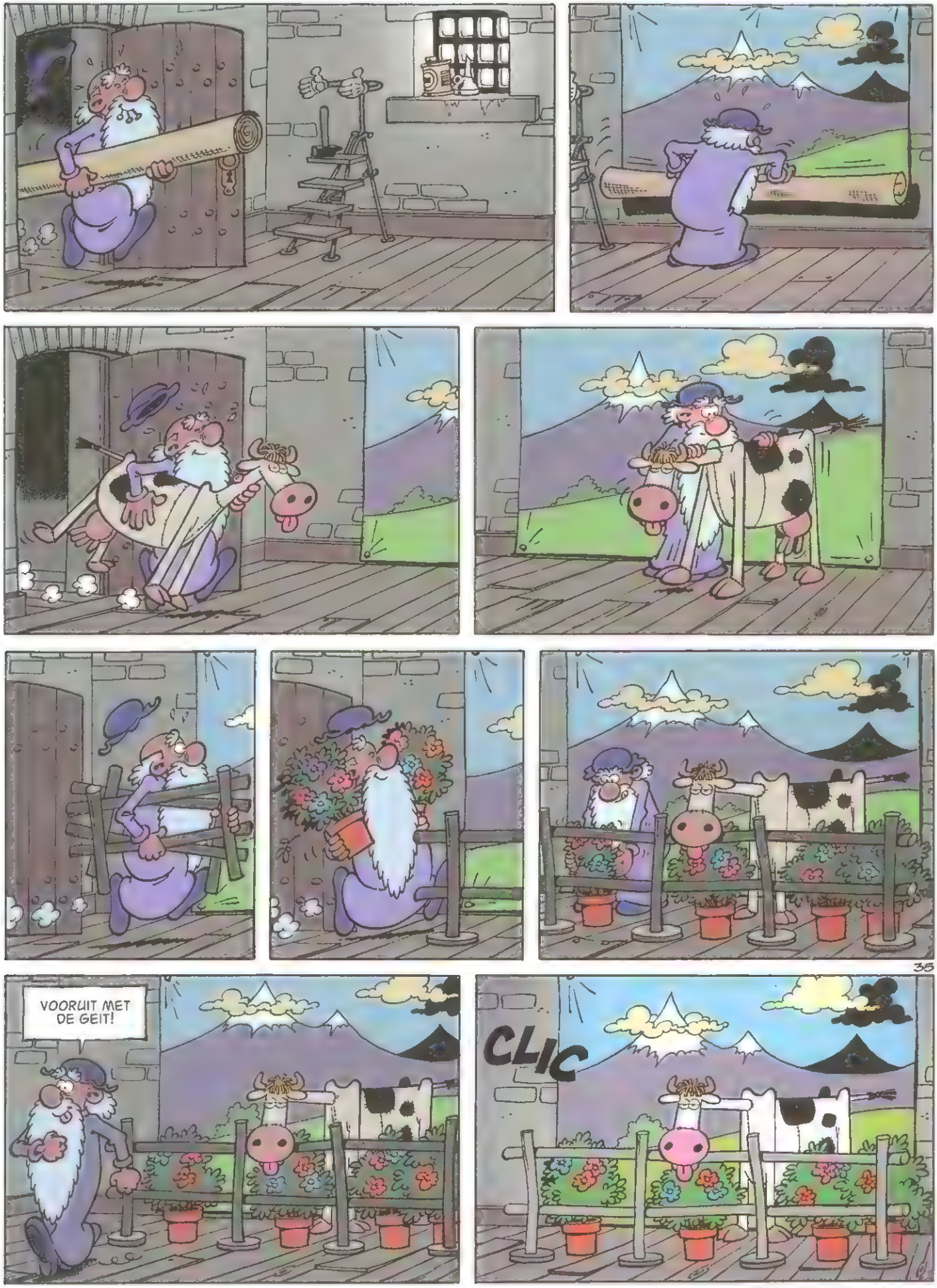
VOORUIT MET DE GEIT!
CLIC

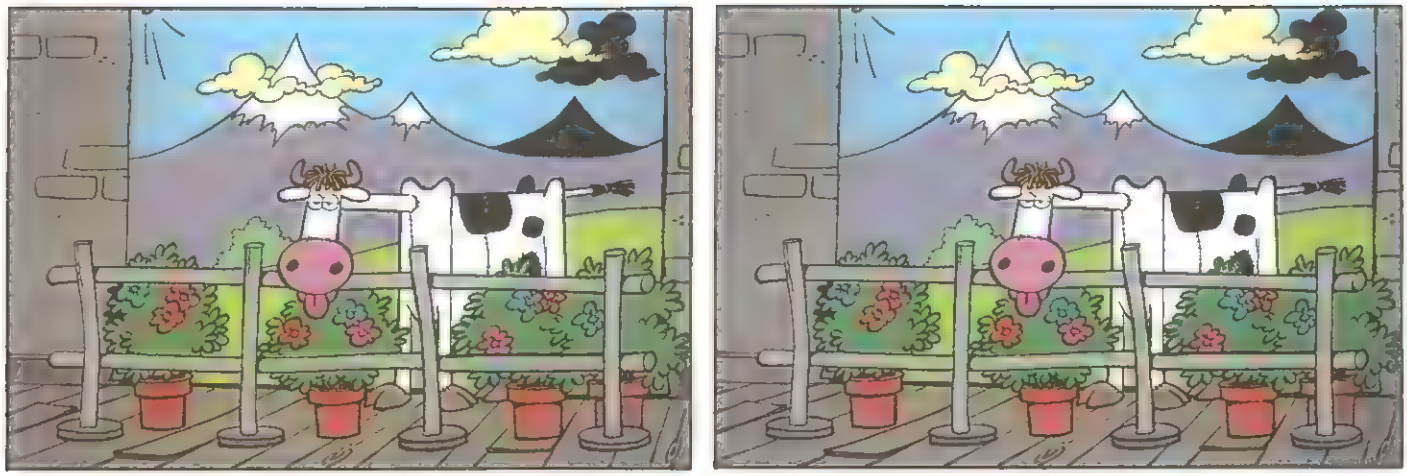

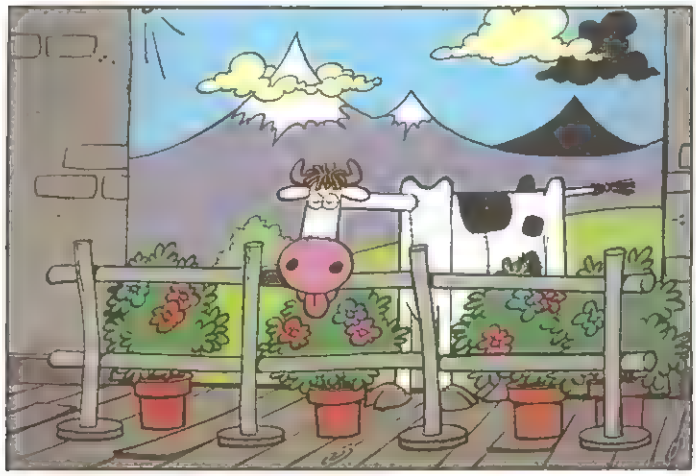

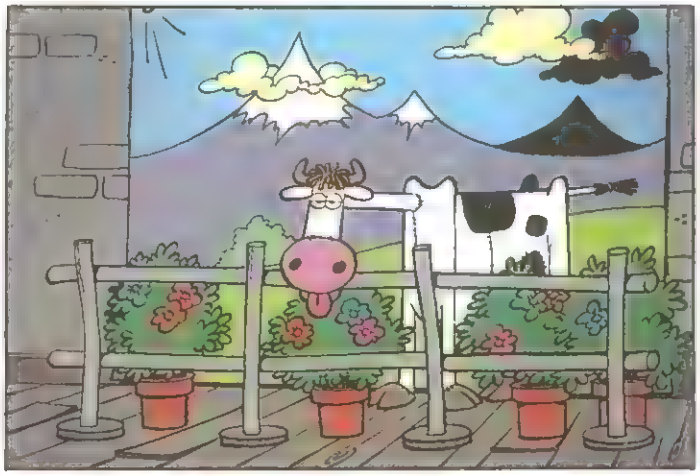

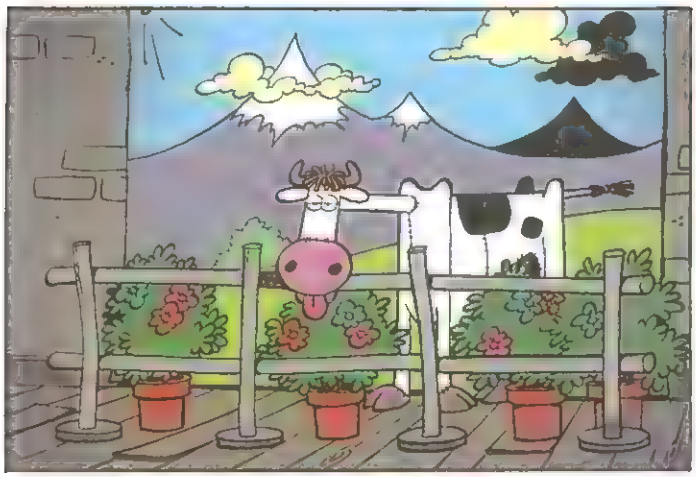

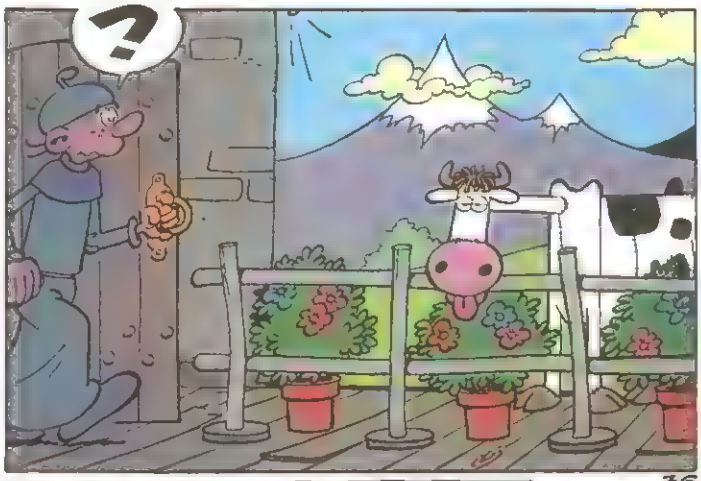
?

MEESTER, IK MOET U HEEL EERLIJK EN EENVOUDIG BEKENNEN DAT DE ZIN VAN DEZE UITVINDING MIJ ONTGAAT!

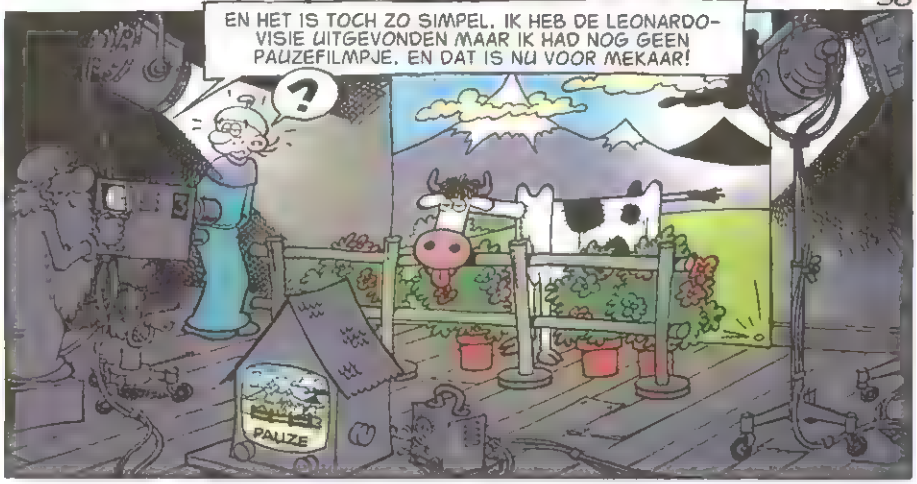
EN HET IS TOCH ZO SIMPEL. IK HEB DE LEONARDO-VISIE UITGEVONDEN MAAR IK HAD NOG GEEN PAUZEFILMPJE. EN DAT IS NU VOOR MEKAAR!
?
PAUZE

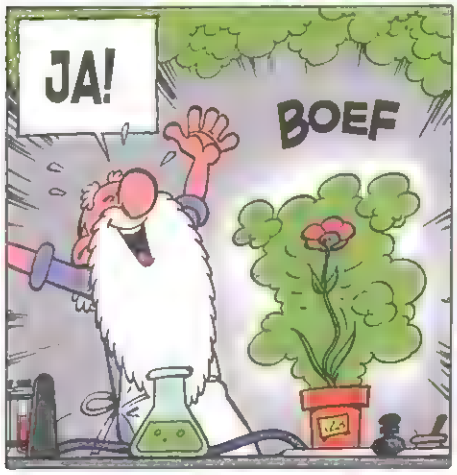

*DE TEERLING IS GEWORPEN

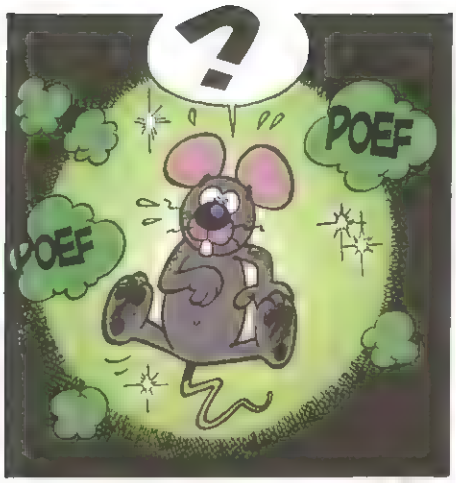
?
POEF
POEF

HÈ?!... MAAR... IK VOEL ME INEENS SUPERSTERK!

DAT MOET IK UITPROBEREN!
AHA... DAAR GA IK M'N KRACHTEN EENS OP BOTVIEREN!
28

TSJAK
128
HANG!

IK BEN DE STERKSTE MUIS TER WERELD!!!...
MIJN DROMEN WORDEN WERKELIJKHEID!

DAAR KAN IK MOOI GEBRUIK VAN MAKEN. IK ZAL DIE UITVINDER EENS VERTELLEN WAT IK VAN HEM DENK!

WAT GEBEURT HIER?! IK EIS EEN VERKLARING!
ZOEEM

ZIEZO, DAT IS DAT! NU GAAN WE DE KAT EENS EEN BEZOEKJE BRENGEN.
DE MUIS?! HIJ MOET WAT VAN MIJN SUPERMEST OVER ZICH HEEN GEKREGEN HEBBEN EN NU...

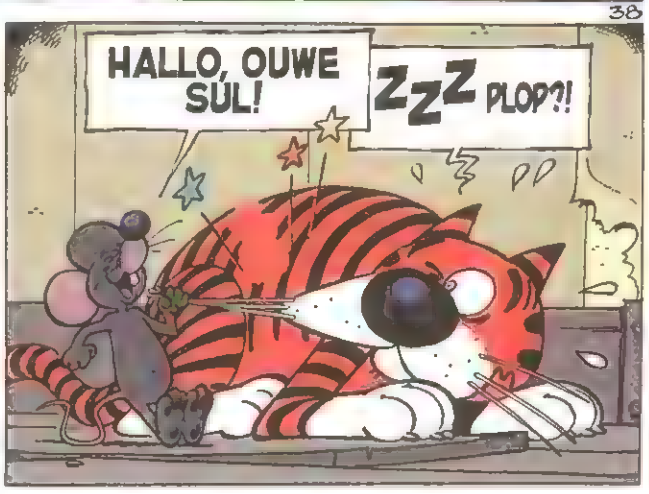
HALLO, OUWE SUL!
ZZZ PLOP?!

...PRECIES ZOALS IK HET ZEG, LEERLING... IK HEB EEN DRANK UITGEVONDEN WAARDOOR JE SUPERSTERK WORDT!... MOET JE KIJKEN!... ZIE JE 'T NOU?!
PAF

IS DAT DEZE DRANK, MEESTER?
JA, MAAR WAAROM VRAAG JE D...

MAAR... MAAR JE BENT GEK!
KLOK

ZO, EN NU IK DE STERKSTE MAN VAN DE WERELD BEN, KRIJG IK NATUURLIJK DIE LOONSVERHOGING WEL WAAR IK AL LANG GELEDEN OM GEVRAAGD HEB.
NIETWAAR, KERELTJE?!
NOOIT ZAL IK ZWICHTEN VOOR CHANTAGE!
?

TROUWENS, DAT SPUL WERKT BIJ DIE MUIS, MAAR HET IS NIET GEZEGD DAT HET OOK BIJ EEN MENS...

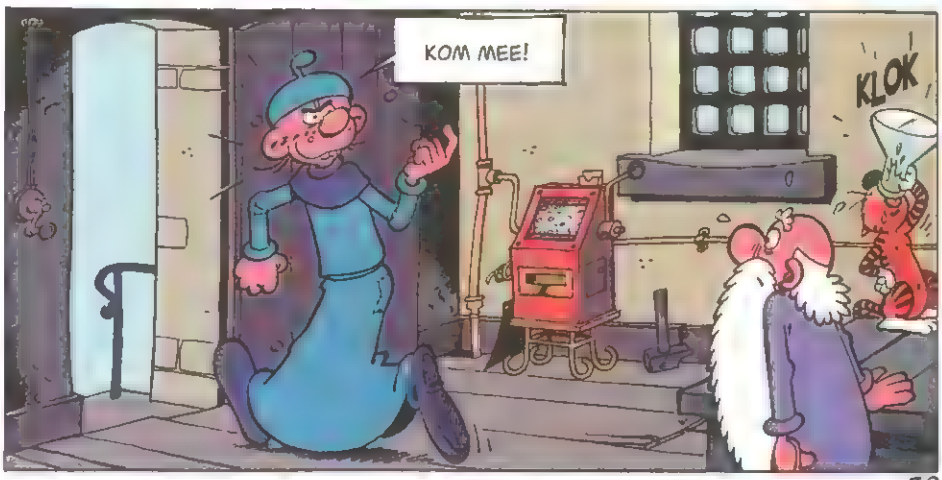
KOM MEE!
KLOK

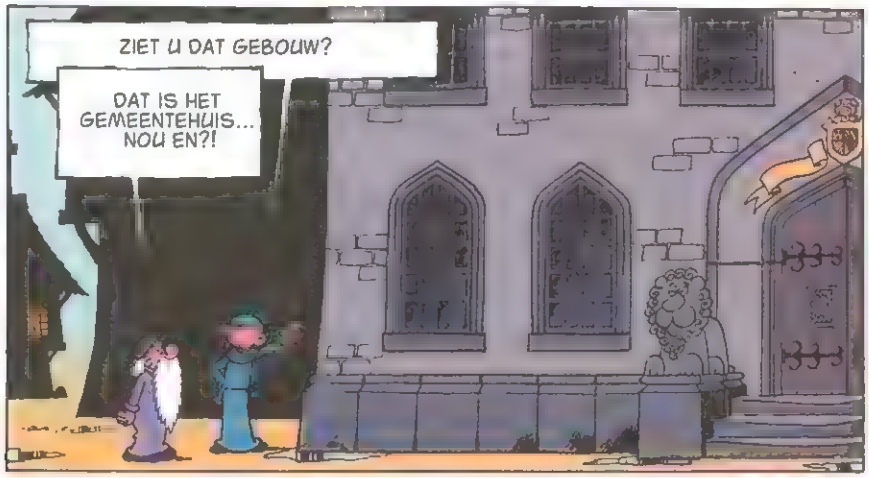
ZIET U DAT GEBOUW?
DAT IS HET GEMEENTEHUIS... NOU EN?!

NOU EN?... PAF!
PAF

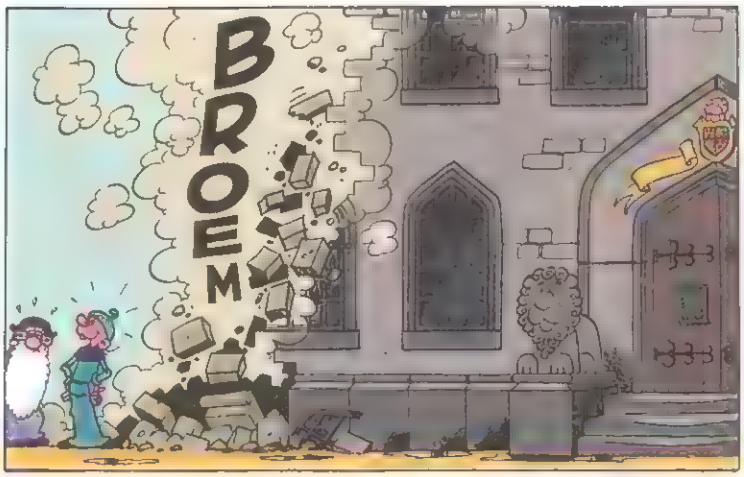
BROEM

IK ZIE MAAR ÉÉN OPLOSSING...

KLOK

ZO, NU GA IK OOK EENS IETS BEWIJZEN!
?

EN, LEERLING, WAT DENK JE HIERVAN?!
?
PAF
PAF

EUH...
IK HOEF ZEKER NIETS TE ZEGGEN, HÈ?!

OOH... WAT VOEL IK ME INEENS ZWAKJES!

IK OOK! DIE DRANK ZAL WEL UITGEWERKT RAKEN, LEERLING!

NOU JA, DAN KUNNEN WE MAAR BETER NAAR HUIS GAAN EN ALLES VERGETEN!
EEN OGENBLIKJE, ALSTUBLIEFT!

...EN SCHIET EEN BEETJE OP, JULLIE... IK HEB NOG MEER TE DOEN!

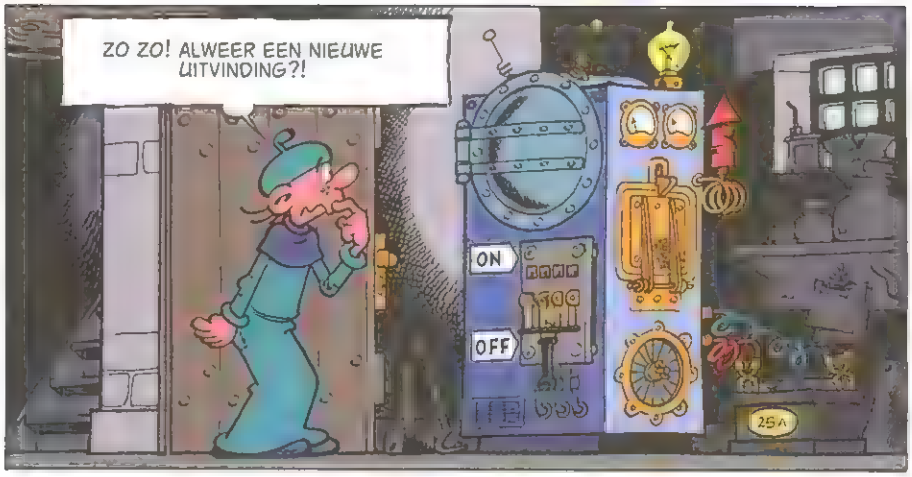
ZO ZO! ALWEER EEN NIEUWE UITVINDING?!
ON
OFF
25A

IK VRAAG ME AF WAT MIJN GENIE VAN EEN MEESTER NU WEER UITGEVONDEN HEEFT.
ON

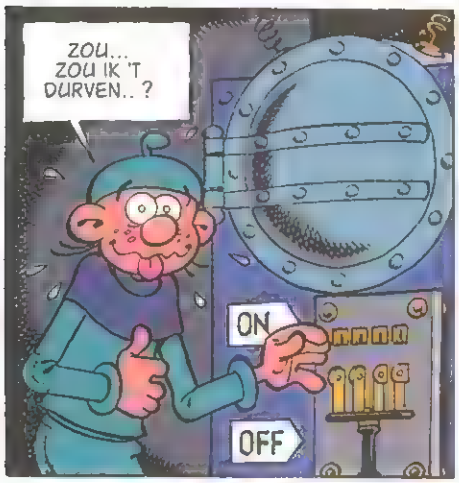
ZOU... ZOU IK 'T DURVEN.. ?
ON
OFF

MIJN MEESTER HOUDT ER NIET VAN DAT IK AAN ZIJN UITVINDINGEN KOM, MAAR VOOR IEMAND DIE ZO VERSCHRIKKELIJK NIEUWSGIERIG IS ALS IK, IS HET WERKELIJK ZEER, ZEER VERLEIDELIJK...

TENSLOTTE, ALS LEONARDO NIET WIL DAT ER MET ZIJN UITVINDINGEN GEROMMELD WORDT, MOET-IE ZE OOK NIET OVERAL LATEN RONDSLINGEREN. DAT IS ECHT ÁL TE PROVOCEREND!
IK WORD VERLEID!

IK VOEL DAT IK VOOR DE VERLEIDING GA BEZWIJKEN...
IK...
IK...
ON
OFF

IK BEZWIJK
EN MET PLEZIER!
SWITSJ!
OFF

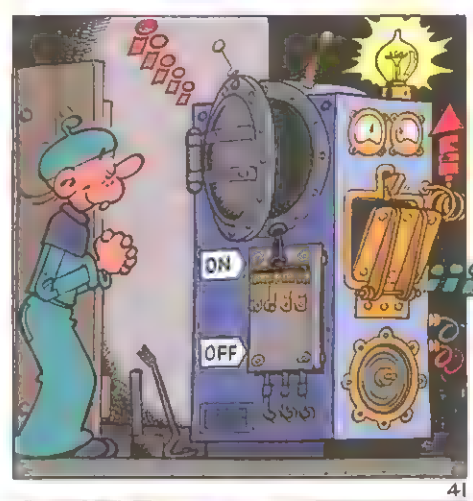
ON
OFF

PAF

LEUK HOOR!
ON
OFF
NIEUWSGIERIGHEID IS EEN SLECHTE EIGENSCHAP...
LEERLING!
25A

?

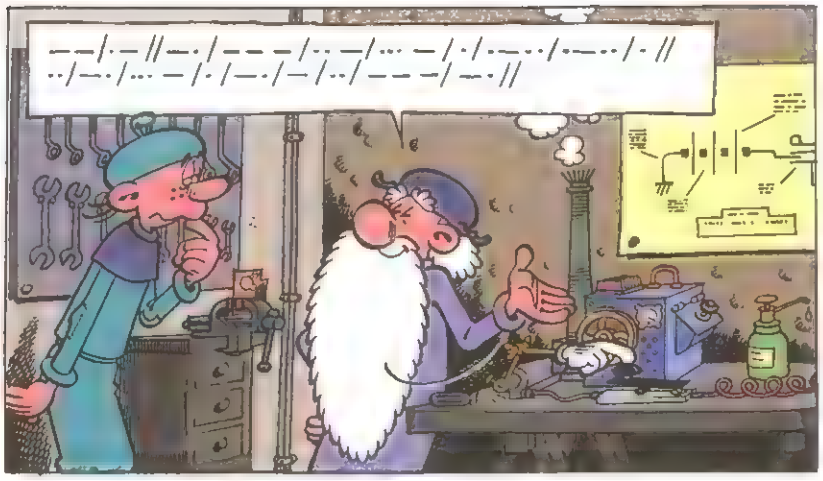

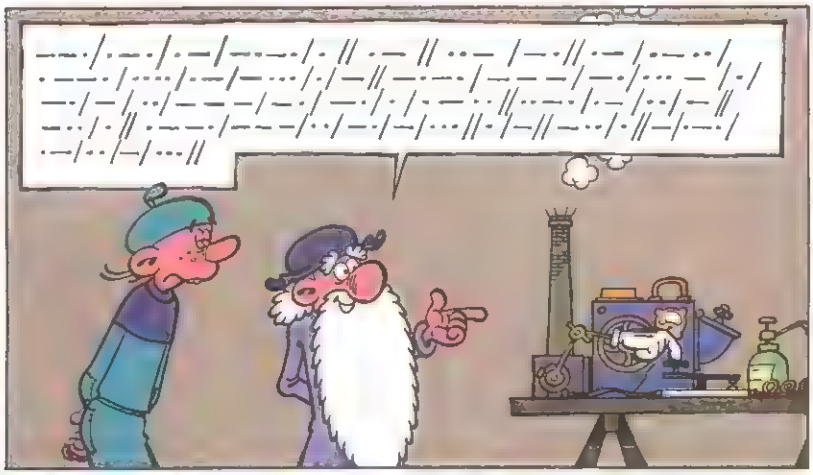

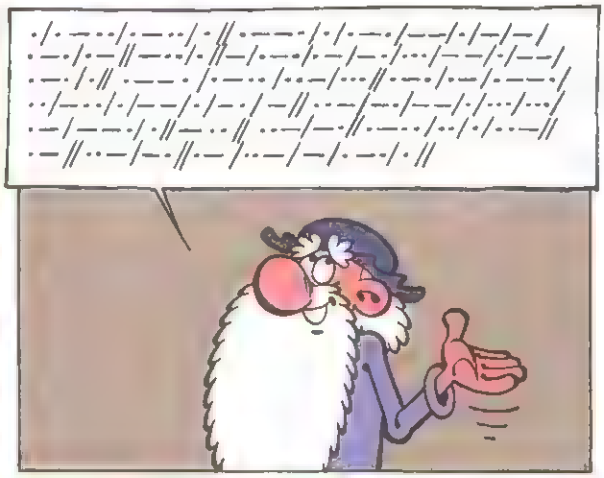

IK HEB STERK DE INDRUK DAT U DRAADJE A MET DRAADJE B VERWISSELD HEBT...

TJOEKE TJOEKE
EVEN EEN EINDJE ACHTERUIT EN DAN DE LADING VASTZETTEN...
Z

...ZOOOO... EN DAAR GAAN WE DAN! HET MOEILIJKSTE GEDEELTE IS ONGE-TWIJFELD...
Z

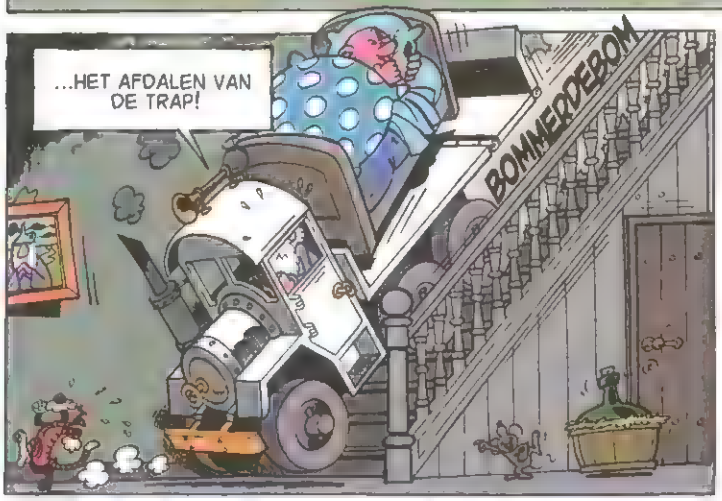
...HET AFDALEN VAN DE TRAP!
BOMMERDEBOM

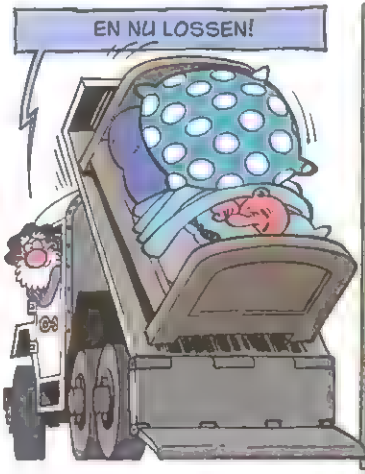
EN NU LOSSEN!

CRASH
BOM
CRAC

IS HET AL TIJD OM OP TE STAAN?

SCHIET OP, LEERLING, SCHIET OP! ER WACHT JE EEN ZWARE DAG!
WEER EEN EXPERIMENT WAARVAN IK HET ONSCHULDIGE SLACHT-OFFER ZAL ZIJN!
RRRRRR

STEL JE NIET AAN! NA MIJN LAATSTE EXPERIMENT BEN JE NIET EENS IN HET ZIEKENHUIS GEWEEST!
KUNST!... HET ZIEKENHUIS WAS WEGENS VERBOUWING GESLOTEN!
RRRRRR

EH... IN IEDER GEVAL WORDT ER VANDAAG NIET GEËXPERIMENTEERD. HET LABORATORIUM IS HARD AAN EEN NIEUW VERFJE TOE.

IK HEB DAAR EEN FLINKE VOORRAAD GELE VERF STAAN, DAT ZAL HET LEUK DOEN OP DE MUREN.
NOU, VOORUIT DAN MAAR.

VOLGENS MIJ BEN JE HARTSTIKKE GEK...
?
...GEKKE LEERLING!

ALS JE EEN STEL HERSENEN ZOALS DIE VAN MIJ ONDER DE PET HEBT, ZO VOL VAN GENIALE HERSENSPINSELS, DAN GA JE NIET HET WERK DOEN DAT UITGEVOERD KAN WORDEN DOOR EEN UITVINDING DIE RECHT EVENREDIG IS AAN MIJN INTELLECT IN HET KWADRAAT!
OVERIGENS, WAT BEN IK TOCH WELBESPRAAKT, VIND JE OOK NIET?

EN DAT ZAL JIJ NIET ONT-KENNEN, HÈ?!
IK BEWONDER JE, HOOR!
BESTE VRIEND VAN ME.
KLISKLISKLIS

WE GAAN DUS EEN ROBOTJE IN ELKAAR FLANSEN DAT HIER DE BOEL EENS RAP VAN EEN VERFJE GAAT VOORZIEN!... WAT DENK JE DAARVAN?
IK DENK ERVAN DAT U EENS EEN ROBOT ZOU MOETEN UITVINDEN DIE ALLE ROBOTS IN ELKAAR KAN FLANSEN DIE U UIT WILT VINDEN.
VEEG VEEG

IN PLAATS VAN OPMERKINGEN TE PLAATSEN DIE GEKLEURD ZIJN DOOR LUIHEID EN DIVERSE TINTEN VAN LEEGLOPERIJ DOE JE ER BETER AAN EEN PLAAT IJZER DOOR DIT APPARAAT TE VOEREN...
?
RRRRR

WAARVOOR DIENT DAT APPA... AAAAAAAH!
RRRRR
ZIP

DAT DIENT OM TE PLETTEN!
'T IS NIET WAAR...

ZEG EENS, MEESTER...
BAM BAM BAM

...IS HET ABSOLUUT NOODZAKELIJK VOOR HET TOT STAND BRENGEN VAN DEZE ROBOT...
?

...DAT U ME MET ZO'N ENTHOUSIASME OP M'N VINGERS HAMERT?!

TROOST JE, HET HAD VEEL ERGER KUNNEN ZIJN... DE HAMER HAD KUNNEN BREKEN, BIJVOORBEELD.
IK BEN ERG BLIJ DAT IK UW MOOIE HAMER NIET BESCHADIGD HEB MET MIJN GROVE VINGERS!
?

HOUD MOED, LEERLING, HOUD MOED! WE ZIJN BIJNA KLAAR. WEES ZO GOED MIJ EVEN DE STEEKSLEUTEL AAN TE GEVEN ZODRA JE JE OOR UIT MIJN BOOR VERWIJDERD HEBT.
DZIIIIIII

ALLEEN NOG DE VERF ERIN...
GLOEGLOEGLOE

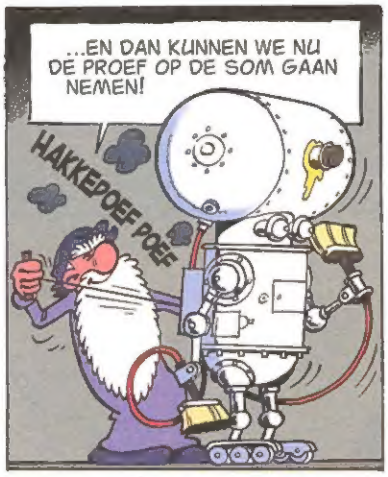
...EN DAN KUNNEN WE NU DE PROEF OP DE SOM GAAN NEMEN!
HAKKEPOEF POEF

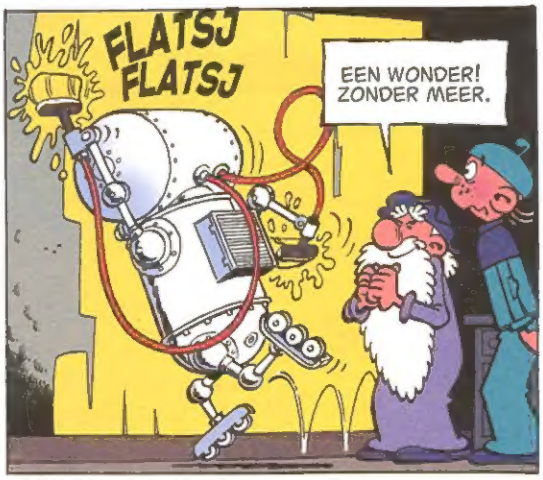
FLATSJ FLATSJ
EEN WONDER! ZONDER MEER.

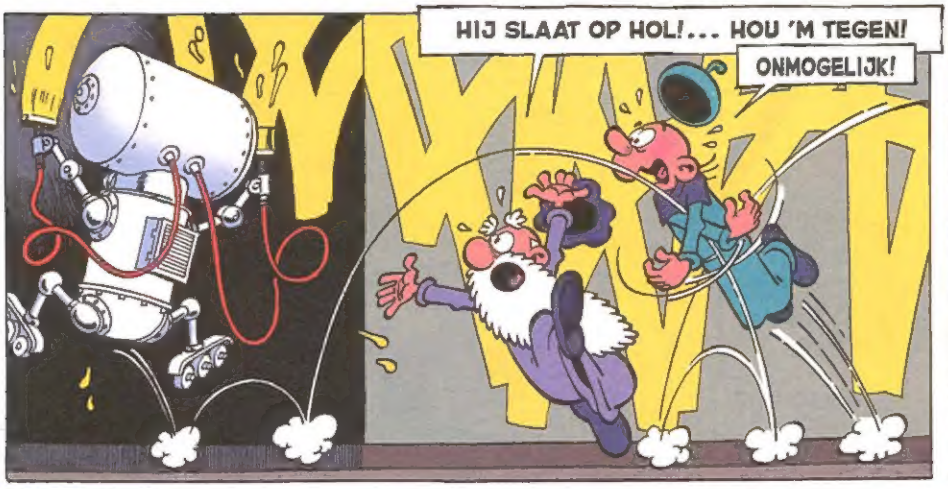
HIJ SLAAT OP HOL!... HOU 'M TEGEN!
ONMOGELIJK!

EEN RAMP!
HIJ LOOPT HET HUIS UIT!
ZOEM

LATER...
ZEG, LEONARDO...
EH... JA, MENEER DE BURGEMEESTER...

IK BEGRIJP DAT MEN DE VOORUITGANG NIET TEGEN KAN HOUDEN... OOK KAN IK BEGRIJPEN DAT EEN APPARAAT MET EEN INGEWIKKELD MECHANISME ONTREGELD KAN RAKEN...

...IK BEN ZELFS BEREID OM TOE TE GEVEN DAT GEEL BEST EEN AARDIGE KLEUR IS...

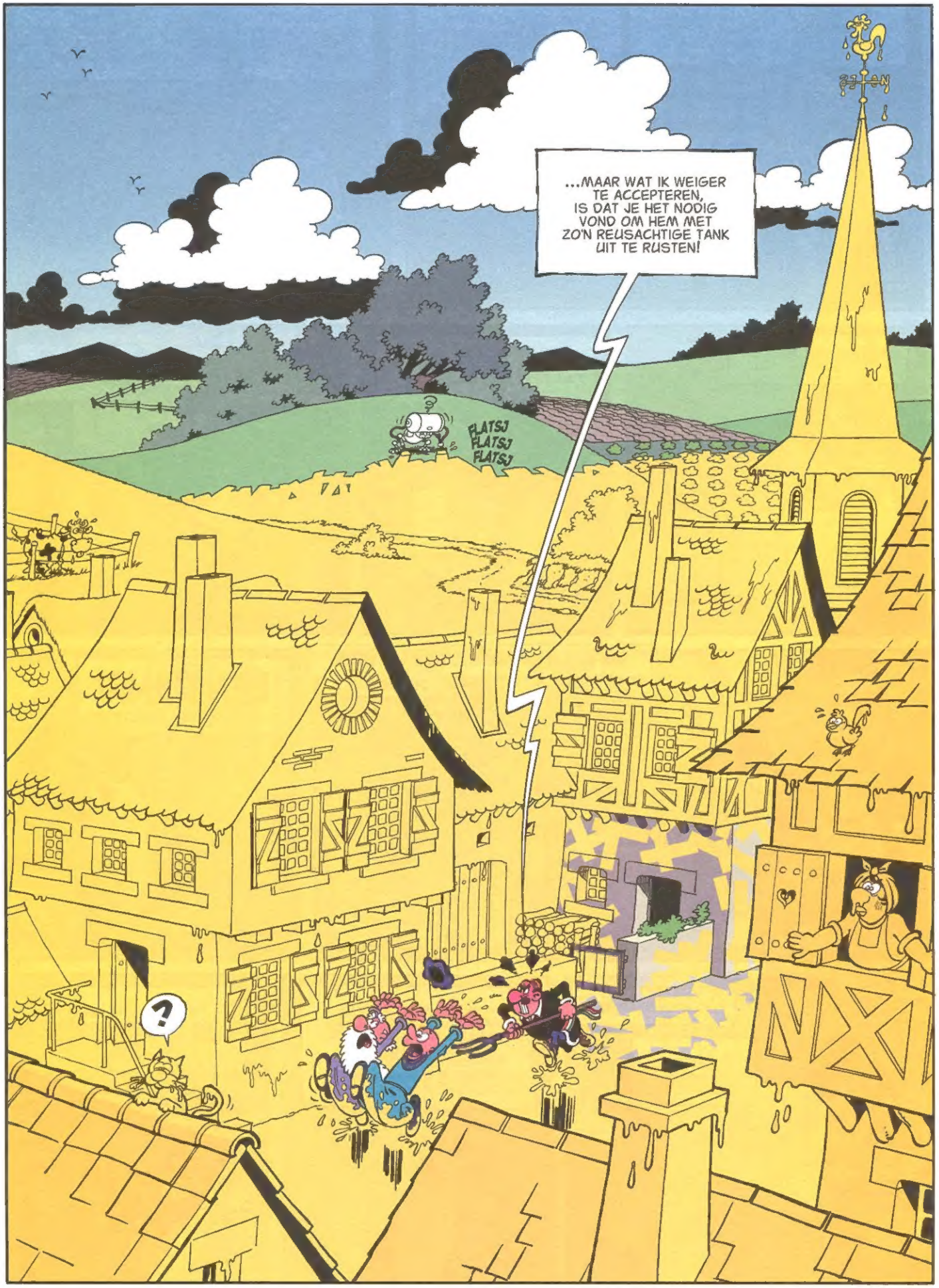
...MAAR WAT IK WEIGER TE ACCEPTEREN, IS DAT JE HET NODIG VOND OM HEM MET ZO'N REUSACHTIGE TANK UIT TE RUSTEN!
FLATSJ FLATSJ FLATSJ
?

VAN DEZELFDE AUTEURS

Leonardo

1. IS'N GENIE !
2. IS NOG STEEDS EEN GENIE !
9. PETJE AF !
11. GENIE IN DRIEKWARTSMAAT
13. GENIE IN DE DOP
15. BEKOELDE RELATIE
19. OP HETERDAAD
20. EEN MEESTERSTER
21. TOONMEESTER
22. DAT HAD U NIET MOETEN DOEN ...
29. IN NOOD LEERT MEN Z'N GENIEËN KENNEN
30. VOETBALGENIE
31. GENIALE VANGST
32. DE TOVENAARSLEERLING
33. UIT DE LUCHT VALLEN !
34. DR. GENIE EN MR. AU

Robin Hoed

1. DE PRETMAKERS
2. LAAT MAAR WAAIEN !...
3. "NOTTINGAG"
4. VER VAN TIROL ...!
5. ZEG HET MET'N GEIN
6. BLIJ DAT J'ER BENT !
7. DE WANDELING DER ENGELSEN
8. HET LEVEN IS LIJDEN
9. KLETS MAAR RAAK !
10. SCHOTSE KOEHANDEL
11. BEN JE NIET GOED SNIK ?
12. DE KAARTEN ZIJN GESCHUD
13. OP JE BOLLE BLAUWE OGEN
14. NEK EVEN UITSCHEREN
15. ELDORADROMENLAND
16. KOEK VAN EIGEN DEEG
17. GA JE MEE, SHERIFF ?
18. GEEN PANIEK !
19. RUMOER IN DE RIMBOE

www.lelombard.com

9 789055 815081